



ENTE DI GESTIONE PER I PARCHI E LA BIODIVERSITÀ - ROMAGNA - Sede Legale: Via Moro, 2 – 48025 RIOLO TERME (RA)		 Parco regionale della Vena del Gesso Romagnola	
 Parchi e Riserve dell'Emilia-Romagna	 Riserva Naturale Bosco della Frattona	 Riserva Naturale Onferno	 Riserva Naturale Bosco di Scardavilla

VERBALE DI DELIBERAZIONE DEL COMITATO ESECUTIVO

Deliberazione n. 32 del 20/04/2020

OGGETTO: APPROVAZIONE DEL P.E.G. (PIANO ESECUTIVO DI GESTIONE) PER IL TRIENNIO 2020/2022, E DEL PIANO DEGLI OBIETTIVI E DELLA PERFORMANCE 2020.

L'anno **duemilaventi**, il giorno **venti** del mese di **aprile** alle ore **16:00** nella sede Municipale del Comune di Riolo Terme, si è riunita il **COMITATO ESECUTIVO**, a seguito di inviti regolarmente recapitati ai Sigg.:

VENTURI ANTONIO	PRESIDENTE	Presente
NICOLETTI CRISTINA	COMPONENTE	Presente
COSTA MASSIMILIANO	DIRETTORE	Presente
NICOLARDI ALFONSO	COMPONENTE	Presente
GHINI MAURO	COMPONENTE	Presente
CAVALLI MANUEL		Presente

Presenti n. 6

Assenti n. 0

Assiste GHIRELLI FABIO.

Assume la Presidenza il PRESIDENTE, il Sig. VENTURI ANTONIO.

Essendo gli invitati in numero legale si procede a quanto segue:

Deliberazione n. 32 del 20/04/2020

OGGETTO: APPROVAZIONE DEL P.E.G. (PIANO ESECUTIVO DI GESTIONE) PER IL TRIENNIO 2020/2022, E DEL PIANO DEGLI OBIETTIVI E DELLA PERFORMANCE 2020.

IL COMITATO ESECUTIVO

Vista la legge regionale 23 dicembre 2011, n. 24 "Riorganizzazione del sistema regionale delle aree protette e dei siti della rete natura 2000 e istituzione del parco regionale dello Stirone e del Piacenziano" sulla base della quale è stato istituito l'Ente di gestione per i Parchi e la Biodiversità – Romagna;

CONSTATATO che il Comitato Esecutivo dell'Ente:

- ha provveduto all'approvazione dello Statuto dell'Ente con deliberazione n. 33 del 25/3/2013 e ss.mm.ii.;
- con propria deliberazione n. 3 del 24/3/2015 ha nominato Direttore dell'Ente il Dr. Massimiliano Costa, incarico da ultimo rinnovato con deliberazione n. 50 del 16/12/2019;

Normativa:

- D.Lgs. 267/2000, Testo Unico degli Enti Locali e s.m.i.;
- D.Lgs. 27 ottobre 2009, n. 150 "Attuazione della legge 4 marzo 2009, n. 15, in materia di ottimizzazione della produttività del lavoro pubblico e di efficienza e trasparenza delle pubbliche amministrazioni" e s.m.i.;
- D.Lgs. 118/2011 "Disposizioni in materia di armonizzazione dei sistemi contabili e degli schemi di bilancio degli enti locali e dei loro organismi" e s.m.i., in particolare D.Lgs 126/2014;
- D.L. 174/2012, "Disposizioni urgenti in materia di finanza e funzionamento degli enti territoriali, nonché ulteriori disposizioni in favore delle zone terremotate nel maggio 2012" e successiva conversione in legge;
- L.R 17 febbraio 2005, n. 6;
- L.R. 22 febbraio 2005, n. 10;
- L.R. 23 dicembre 2011, n. 24;
- lo Statuto dell'Ente;

RICHIAMATO l'art. 169 del Testo unico sull'ordinamento degli enti locali, approvato con D. Lgs. 267/2000, che stabilisce - al comma 1, che l'organo esecutivo definisce, sulla base del bilancio di previsione annuale deliberato dal consiglio, il piano esecutivo di gestione determinando gli obiettivi di gestione ed affidando gli stessi, unitamente alle dotazioni necessarie, ai responsabili di servizi;

- al comma 3, che l'applicazione dei commi 1 e 2 del presente articolo è facoltativa per gli enti locali con popolazione inferiore a 5.000 abitanti, fermo restando l'obbligo di rilevare unitariamente i fatti gestionali secondo la struttura del piano dei conti di cui all'art. 157, copia informatica per consultazione comma 1-bis.

RITENUTO OPPORTUNO ai fini di una più efficiente ed efficace organizzazione interna, procedere all'adozione del Piano Esecutivo di Gestione per il triennio 2020/2022, anche in assenza di un obbligo normativo in tal senso, ritenendolo indispensabile per la gestione economico-finanziaria dell'Ente;

DATO ATTO che la stesura del richiamato documento tiene esattamente conto delle vigenti disposizioni normative e delle previsioni statutarie, in tema di corretta ripartizione delle funzioni politiche e gestionali;

VISTI:

- l'articolo 108, comma 1, del D.lgs. 267/2000 in base al quale "competete in particolare al direttore generale la predisposizione del piano dettagliato di obiettivi previsto dall'articolo 197, comma 2, lettera a), nonché la proposta di piano esecutivo di gestione previsto dall'articolo 169";

- l'articolo 169, comma 3-bis, del D.lgs. 267/2000 secondo il quale "il piano esecutivo di gestione è deliberato in coerenza con il bilancio di previsione e con la relazione previsionale e programmatica. Al fine di semplificare i processi di pianificazione gestionale dell'ente, il piano dettagliato degli obiettivi di cui all'articolo 108, comma 1, del presente testo unico e il piano della performance di cui all'articolo 10 del decreto legislativo 27 ottobre 2009, n. 150, sono unificati organicamente nel piano esecutivo di gestione.";

- l'articolo 5, comma 2, del D.Lgs. 150/2009, avente ad oggetto "Obiettivi ed indicatori" in base al quale "Gli obiettivi sono:

a) rilevanti e pertinenti rispetto ai bisogni della collettività, alla missione istituzionale, alle priorità politiche ed alle strategie dell'amministrazione;

b) specifici e misurabili in termini concreti e chiari;

c) tali da determinare un significativo miglioramento della qualità dei servizi erogati e degli interventi;

d) riferibili ad un arco temporale determinato, di norma corrispondente ad un anno;

e) commisurati ai valori di riferimento derivanti da standard definiti a livello nazionale e internazionale, nonché da comparazioni con amministrazioni omologhe;

f) confrontabili con le tendenze della produttività dell'amministrazione con riferimento, ove possibile, almeno al triennio precedente;

g) correlati alla quantità e alla qualità delle risorse disponibili";

VISTA la deliberazione del Comitato Esecutivo n. 26 del 16/3/2020 di approvazione definitiva del Documento Unico di Programmazione 2020/2022 e del Bilancio di Previsione Finanziario 2020/2022 dell'Ente di gestione per i Parchi e la Biodiversità - Romagna;

VISTA la proposta di P.E.G. per il triennio 2020/2022 predisposta dal Direttore dell'Ente, che si allega al presente atto sotto la lettera **A)** per farne parte integrante e sostanziale;

VISTI i pareri favorevoli espressi a norma dell'art. 49 del D.Lgs. 18.08.2000, n. 267;

Pertanto,

A voti unanimi, palesemente resi,

DELIBERA

1. **APPROVARE** il Piano Esecutivo di Gestione finanziario per il triennio 2020/2022, il Piano degli obiettivi e il Piano delle Performance per l'esercizio finanziario 2020, che si allega al presente atto sotto la lettera **A)** per farne parte integrante e sostanziale;

2. **DARE ATTO** che il P.E.G. è stato definito conformemente alla previsione finanziarie del Bilancio di Previsione Finanziario 2020/2022;

3. **AFFIDARE** al Direttore per l'esercizio 2020/2022 le risorse finanziarie, umane e strumentali per il raggiungimento degli obiettivi di gestione assegnati per le motivazioni e con le considerazioni di cui alle premesse che costituiscono parte integrante e sostanziale del presente atto;

4. **DARE ATTO** di quanto segue:

- tutte le determinazioni di impegno delle varie spese devono essere firmate dal Direttore e saranno sottoposte in via preventiva alle procedure di cui all'art. 147 bis del D.Lgs. 267/2000;

- tutte le determinazioni di impegno saranno assunte ai sensi degli artt. 183 e 191 del D.Lgs. 267/2000;

- tutte le determinazioni di impegno dovranno dare atto del rispetto del PEG adottato per l'anno di riferimento;

- i documenti e/o le comunicazioni di liquidazione o gli atti di liquidazione sottoscritti dal Direttore saranno adottati ai sensi dell'art. 184 del D.Lgs. 267/2000;

- gli atti di accertamento delle entrate di parte corrente e di parte capitale saranno assunti in coerenza con quanto stabilito dagli articoli 179, 180 e 181 del D.Lgs. 267/2000 e del principio contabile di cui all'allegata 4/2 del D.Lgs. 118/2011, come successivamente modificato ed integrato;

5. **DARE ATTO** che il Direttore dell'Ente provvede per tutte le attività e atti di competenza dirigenziale con particolare riferimento alle attribuzioni di cui all'art. 107 del D.Lgs. 267/2000. Il Direttore ha pertanto la rappresentanza dell'Ente nei limiti delle attribuzioni che la legge riserva ai dirigenti;

6. **DARE ATTO** che per quanto riguarda le previsioni di spesa in conto capitale, si ritiene che le voci inserite in questo ambito risentono direttamente delle scelte dell'Amministrazione e, soprattutto, per esse occorre assicurare una impostazione dell'azione amministrativa che sia coerente con le priorità individuate, assicurando una congruità con le esigenze programmatiche, dando atto che si procederà, quindi, per la

concreta assunzione degli impegni di spesa, secondo la impostazione appena descritta tramite:

- adozione di delibera del Comitato Esecutivo che provvederà a fornire l'autorizzazione per l'attivazione dell'intervento, a verificare la coerenza con la programmazione generale, a individuare le fonti di finanziamento e a fissare l'importo complessivo da finanziare;
- adozione successiva di determinazione direttoriale per la concreta assunzione dell'impegno di spesa con avvio delle procedure di affidamento di volta in volta necessarie in relazione all'importo e alla natura dell'intervento salvo diversa disposizione di legge o di regolamento che attribuisca tali compiti ad altro organo;

7. **DARE ATTO** che la presente deliberazione non necessita di copertura finanziaria in quanto non comporta impegno di spesa o diminuzione di entrata, mentre ha riflessi diretti e indiretti sulla situazione economico-finanziaria e patrimoniale dell'ente trattandosi di atto di programmazione operativa annuale.

Successivamente con votazione unanime e palese;

DELIBERA

di rendere immediatamente eseguibile la presente deliberazione, ai sensi dell'art. 134, comma 4, del D.Lgs. 18.08.2000 n. 267.

Ente di gestione per i Parchi e la Biodiversità – Romagna Riolo Terme





Letto, approvato e sottoscritto digitalmente ai sensi dell'art. 21 D.Lgs. n. 82/2005 e s.m.i.

Verbale n. **7** del **20.04.2020**

IL PRESIDENTE
VENTURI ANTONIO

IL SEGRETARIO
GHIRELLI FABIO

Allegato A)
alla deliberazione del Comitato Esecutivo
n. __ del __/__/2020

ENTE DI GESTIONE PER I PARCHI E LA BIODIVERSITÀ - ROMAGNA - Sede Legale: Via Aldo Moro, 2 - 48025 RIOLO TERME (RA)		 Parco regionale della Vena del Gesso Romagnola	
 Parchi e Riserve dell'Emilia-Romagna	 Riserva Naturale Bosco della Frattona	 Riserva Naturale Onferno	 Riserva Naturale Bosco di Scardavilla

PIANO ESECUTIVO DI GESTIONE

TRIENNIO 2020 - 2022

e

PIANO DELLE PERFORMANCE

ANNO 2020

(documento integrato ai sensi del D.L. 174/2012)

Centro di Resp. : 2 COSTA MASSIMILIANO

Titolo, Tipologia, Capitolo	Denominazione	Residui presunti al termine dell'esercizio 2019		Previsioni definitive dell'anno 2019	Previsioni			
					Previsioni dell'anno 2020	Previsioni dell'anno 2021	Previsione dell'anno 2022	
Tit. 02	TRASFERIMENTI CORRENTI							
Tip. 101	TRASFERIMENTI CORRENTI DA AMMINISTRAZIONI PUBBLICHE							
Cap.100/1/0	CONTRIBUTI REGIONALI PER IL FUNZIONAMENTO REGIONALI PER IL FUNZIONAMENTO	254.539,73	Prev. di comp. Previ.di cassa	519.080,00 1.037.117,14	509.080,00 763.619,73	509.080,00	509.080,00	
Cap.140/1/0	CONTRIBUTI STRAORDINARI PER PROGETTO LIFE EREMITA CONTRIBUTI STRAORDINARI PROGETTO LIFE EREMITA	55.596,00	Prev. di comp. Previ.di cassa	55.596,00 111.192,00	17.500,00 73.096,00	17.500,00	17.500,00	
Cap.150/1/0	CONTRIBUTI REGIONALI A FAVORE DEI CENTRI DI EDUCAZIONE AMBIENTALE CONTRIBUTI REGIONALI A FAVORE DEI CENTRI DI EDUCAZIONE AMBIENTALE	0,00	Prev. di comp. Previ.di cassa	0,00 0,00	3.973,00 3.973,00	5.000,00	5.000,00	
Cap.200/1/0	CONTRIBUTI DELLE PROVINCE EX CONSORZIATE PER IL FUNZIONAMENTO CONTRIBUTI DELLE PROVINCE EX CONSORZIATE PER IL FUNZIONAMENTO	34.000,00	Prev. di comp. Previ.di cassa	130.000,00 236.000,00	130.000,00 164.000,00	130.000,00	130.000,00	
Cap.205/1/0	CONTRIBUTI CORRENTI PER LA GESTIONE DELLA GROTTA DEL RE TIBERIO IN COMUNE DI RIOLO TERME CONTRIBUTI CORRENTI PER LA GESTIONE DELLA GROTTA DEL RE TIBERIO IN COMUNE DI RIOLO TERME	0,00	Prev. di comp. Previ.di cassa	10.000,00 20.000,00	10.000,00 10.000,00	10.000,00	10.000,00	
Cap.210/1/0	CONTRIBUTI DEI COMUNI EX CONSORZIATI PER IL FUNZIONAMENTO CONTRIBUTI DEI COMUNI EX CONSORZIATI PER IL FUNZIONAMENTO	22.800,00	Prev. di comp. Previ.di cassa	55.200,00 86.400,00	55.200,00 78.000,00	55.200,00	55.200,00	
Cap.211/1/0	CONTRIBUTO DEL COMUNE DI GEMMANO PER INTERVENTI NELLA RISERVA DI ONFERNO CONTRIBUTO DEL COMUNE DI GEMMANO PER INTERVENTI NELLA RISERVA DI ONFERNO	0,00	Prev. di comp. Previ.di cassa	0,00 0,00	5.000,00 5.000,00	5.000,00	5.000,00	
Cap.215/1/0	CONTRIBUTI CORRENTI PER INTERVENTI PRESSO IL CENTRO VISITE PALAZZO BARONALE A BORGO TOSSIGNANO CONTRIBUTI CORRENTI PER INTERVENTI PRESSO IL CENTRO VISITE PALAZZO BARONALE A BORGO TOSSIGNANO	0,00	Prev. di comp. Previ.di cassa	3.000,00 3.000,00	3.000,00 3.000,00	3.000,00	3.000,00	
Cap.220/1/0	CONTRIBUTI DEGLI ALTRI ENTI EX CONSORZIATI PER IL FUNZIONAMENTO CONTRIBUTI DEGLI ALTRI ENTI EX CONSORZIATI PER IL FUNZIONAMENTO	0,00	Prev. di comp. Previ.di cassa	4.800,00 4.800,00	4.800,00 4.800,00	4.800,00	4.800,00	
Cap.230/1/0	CONTRIBUTI PER LA GESTIONE DEI CENTRI VISITA (CARNE' E GESSI FIUME) CONTRIBUTI PER LA GESTIONE DEI CENTRI VISITA (CARNE' E GESSI FIUME)	0,00	Prev. di comp. Previ.di cassa	30.000,00 30.000,00	30.000,00 30.000,00	30.000,00	30.000,00	
Cap.245/1/0	CONTRIBUTO REGIONE EMILIA-ROMAGNA PROGETTO UNESCO CONTRIBUTO REGIONE EMILIA-ROMAGNA PROGETTO UNESCO	30.362,00	Prev. di comp. Previ.di cassa	30.362,00 30.362,00	0,00 30.362,00	0,00	0,00	

Centro di Resp. : 2 COSTA MASSIMILIANO

Titolo, Tipologia, Capito	Denominazione	Residui presunti al termine dell'esercizio 2019		Previsioni Definitive dell'anno 2019	Previsioni		
					Previsioni dell'anno 2020	Previsioni dell'anno 2021	Previsione dell'anno 2022
Cap.290/1/0	CONTRIBUTI DELLA PROVINCIA DI FORLI'-CESENA PER LEATTIVITA'DI EDUCAZIONE AMBIENTALE CONTRIBUTI DELLAPROVINCIA DI FORLI'-CESENA PER LE ATTIVITA'DI EDUCAZIONE AMBIENTALE	9.000,00	Prev. di comp. Previ.di cassa	0,00 9.000,00	0,00 9.000,00	0,00	0,00
Cap.340/1/0	GAL APPENNINO BOLOGNESE - PROGETTO VIA DEI GESSI GAL APPENNINO BOLOGNESE - PROGETTO VIA DEI GESSI	0,00	Prev. di comp. Previ.di cassa	120.000,00 120.000,00	111.190,00 111.190,00	0,00	0,00
Cap.341/1/0	GAL APPENNINO BOLOGNESE - PROGETTO VIA DEI GESSI - RIMBORSO DAI COMUNI ADERENTI GAL APPENNINO BOLOGNESE - PROGETTO VIA DEI GESSI - RIMBORSO DAI COMUNI ADERENTI	0,00	Prev. di comp. Previ.di cassa	15.000,00 15.000,00	15.000,00 15.000,00	0,00	0,00
Cap.342/1/0	GAL L'ALTRA ROMAGNA - PROGETTO SENTIERI E SAPORI GAL L'ALTRA ROMAGNA - PROGETTO SENTIERI E SAPORI	60.030,00	Prev. di comp. Previ.di cassa	26.950,00 86.980,00	0,00 60.030,00	0,00	0,00
Cap.343/1/0	CONTRIBUTO COMUNI DI MELDOLA E IMOLA PER PROGETTO MOSCARDINO CONTRIBUTO COMUNI DI MELDOLA E IMOLA PER PROGETTO MOSCARDINO	0,00	Prev. di comp. Previ.di cassa	0,00 1.300,00	0,00 0,00	0,00	0,00
	TOTALE TIPOLOGIA 101	466.327,73	Prev. di comp. Previ.di cassa	999.988,00 1.791.151,14	894.743,00 1.361.070,73	769.580,00	769.580,00
Tip. 103	TRASFERIMENTI CORRENTI DA IMPRESE						
Cap.235/1/0	CONTRIBUTI PER LA GESTIONE DELLA CASA DEL FIUME CONTRIBUTI PER LA GESTIONE DELLA CASA DEL FIUME	15.000,00	Prev. di comp. Previ.di cassa	15.000,00 30.000,00	15.000,00 30.000,00	15.000,00	15.000,00
	TOTALE TIPOLOGIA 103	15.000,00	Prev. di comp. Previ.di cassa	15.000,00 30.000,00	15.000,00 30.000,00	15.000,00	15.000,00
Tip. 105	TRASFERIMENTI CORRENTI DALL'UNIONE EUROPEA E DAL RESTO DEL MONDO						
Cap.330/1/0	CONTRIBUTO UE PROGETTO LIFE OAKFORESTS - TRASFERIMENTI CORRENTI PER SPESE DI GESTIONE CONTRIBUTO UE PROGETTO LIFE OAKFORESTS - TRASFERIMENTI CORRENTI PER SPESE DI GESTIONE	0,00	Prev. di comp. Previ.di cassa	222.790,00 222.790,00	153.293,00 153.293,00	153.293,00	153.293,00
Cap.331/1/0	CONTRIBUTO UE PROGETTO LIFE OAKFORESTS - TRASFERIMENTI CORRENTI A PARTNERS PROGETTO CONTRIBUTO UE PROGETTO LIFE OAKFORESTS - TRASFERIMENTI CORRENTI A PARTNERS PROGETTO	0,00	Prev. di comp. Previ.di cassa	0,00 0,00	860.232,00 860.232,00	860.232,00	0,00
Cap.332/1/0	CONTRIBUTO UE - PARCO NAZIONALE MAJELLA - PROGRAMMA ADRIAN - PROGETTO ADRIATICAVES CONTRIBUTO UE - PARCO NAZIONALE MAJELLA - PROGRAMMA ADRIAN - PROGETTO ADRIATICAVES	125.649,86	Prev. di comp. Previ.di cassa	185.409,00 315.001,79	118.582,00 244.231,86	0,00	0,00

Centro di Resp. : 2 COSTA MASSIMILIANO

Titolo, Tipologia, Capito	Denominazione	Residui presunti al termine dell'esercizio 2019		Previsioni Definitive dell'anno 2019	Previsioni dell'anno		
					2020	2021	Previsione dell'anno 2022
Cap.333/1/0	CONTRIBUTO UE PROGETTO ITALIA-CROAZIA MADE IN LAND CONTRIBUTO UE PROGETTO ITALIA-CROAZIA MADE IN LAND	0,00	Prev. di comp. Previ.di cassa	125.320,00 125.320,00	64.226,00 64.226,00	64.226,00	0,00
	TOTALE TIPOLOGIA 105	125.649,86	Prev. di comp. Previ.di cassa	533.519,00 663.111,79	1.196.333,00 1.321.982,86	1.077.751,00	153.293,00
	TOTALE TITOLO 02	606.977,59	Prev. di comp. Previ.di cassa	1.548.507,00 2.484.262,93	2.106.076,00 2.713.053,59	1.862.331,00	937.873,00
Tit. 03	ENTRATE EXTRATRIBUTARIE						
Tip. 100	VENDITA DI BENI E SERVIZI E PROVENTI DERIVANTI DALLA GESTIONE DEI BENI						
Cap.550/1/0	PROVENTI CANONI DI CONCESSIONE IMMOBILI PROVENTI CANONI DI CONCESSIONE IMMOBILI	0,00	Prev. di comp. Previ.di cassa	4.100,00 4.100,00	4.100,00 4.100,00	4.100,00	4.100,00
	TOTALE TIPOLOGIA 100	0,00	Prev. di comp. Previ.di cassa	4.100,00 4.100,00	4.100,00 4.100,00	4.100,00	4.100,00
Tip. 500	RIMBORSI E ALTRE ENTRATE CORRENTI						
Cap.315/1/0	RIMBORSO SPESE UTENZE DOMESTICHE PARCO CARNE' RIMBORSO SPESE UTENZE DOMESTICHE PARCO CARNE'	550,00	Prev. di comp. Previ.di cassa	3.500,00 4.050,00	3.500,00 4.050,00	3.500,00	3.500,00
Cap.510/1/0	PROVENTI PER SANZIONI A VIOLAZIONI DELLE NORME SULLE AREE PROTETTE E DELLA RETE NATURA 2000. PROVENTI PER SANZIONI A VIOLAZIONI DELLE NORME SULLE AREE PROTETTE E DELLA RETE NATURA 2000.	0,00	Prev. di comp. Previ.di cassa	5.000,00 5.000,00	5.000,00 5.000,00	5.000,00	5.000,00
Cap.535/1/0	PROVENTI SERVIZIO ABBATTIMENTO CAPI PROVENTI SERVIZIO ABBATTIMENTO CAPI	0,00	Prev. di comp. Previ.di cassa	1.000,00 1.000,00	2.000,00 2.000,00	2.000,00	2.000,00
Cap.800/1/0	ALTRI INTROITI DIVERSI ALTRI INTROITI DIVERSI	0,00	Prev. di comp. Previ.di cassa	4.000,00 4.000,00	0,00 0,00	0,00	0,00
Cap.801/1/0	RIMBORSI DI SPESE SOSTENUTE PER PROGETTI UE RIMBORSI DI SPESE SOSTENUTE PER PROGETTI UE	0,00	Prev. di comp. Previ.di cassa	1.505,00 1.505,00	0,00 0,00	0,00	0,00
Cap.810/1/0	CONTRIBUTO DELLA FONDAZIONE CASSA DI RISPARMIO DI IMOLA CONTRIBUTO DELLA FONDAZIONE CASSA DI RISPARMIO DI IMOLA	0,00	Prev. di comp. Previ.di cassa	3.000,00 3.000,00	3.000,00 3.000,00	3.000,00	3.000,00
	TOTALE TIPOLOGIA 500	550,00	Prev. di comp. Previ.di cassa	18.005,00 18.555,00	13.500,00 14.050,00	13.500,00	13.500,00
	TOTALE TITOLO 03	550,00	Prev. di comp. Previ.di cassa	22.105,00 22.655,00	17.600,00 18.150,00	17.600,00	17.600,00
Tit. 04	ENTRATE IN CONTO CAPITALE						

Centro di Resp. : 2 COSTA MASSIMILIANO

Titolo, Tipologia, Capitolo	Denominazione	Residui presunti al termine dell'esercizio 2019		Previsioni Definitive dell'anno 2019				
					Previsioni dell'anno 2020	Previsioni dell'anno 2021	Previsione dell'anno 2022	
Tip. 200	CONTRIBUTI AGLI INVESTIMENTI							
Cap.4005/1/0	FINANZIAMENTO GAL ALTRA ROMAGNA PER RISTRUTTURAZIONE CASA CANTONIERA FINANZIAMENTO GALALTRA ROMAGNA PER RISTRUTTURAZIONE CASA CANTONIERA	107.629,35	Prev. di comp. Previ.di cassa	107.630,00 107.630,00	0,00 107.629,35	0,00	0,00	
Cap.4025/1/0	PROGETTO POR-FESR - ENTRATA DA REGIONE PROGETTO POR-FESR - ENTRATA DA REGIONE	949.654,00	Prev. di comp. Previ.di cassa	900.000,00 1.800.000,00	0,00 949.654,00	0,00	0,00	
Cap.4026/1/0	PROGETTO POR-FESR - ENTRATA DA COMUNI PROGETTO POR-FESR - ENTRATA DA COMUNI	197.419,46	Prev. di comp. Previ.di cassa	301.613,00 603.226,00	0,00 197.419,46	0,00	0,00	
Cap.4027/1/0	PROGETTO POR-FESR - ENTRATA DA CONAMI PROGETTO POR-FESR - ENTRATA DA CONAMI	0,00	Prev. di comp. Previ.di cassa	21.936,00 21.936,00	21.936,00 21.936,00	0,00	0,00	
Cap.4100/1/0	CONTRIBUTO UE PROGETTO LIFE OAKFORESTS - TRASFERIMENTI PER SPESE IN CONTO CAPITALE CONTRIBUTO UE PROGETTO LIFE OAKFORESTS - TRASFERIMENTI PER SPESE IN CONTO CAPITALE	0,00	Prev. di comp. Previ.di cassa	460.115,00 460.115,00	105.000,00 105.000,00	105.000,00	0,00	
Cap.4900/1/0	CONTRIBUTI DELLA REGIONE PER INVESTIMENTI CONTRIBUTI DELLA REGIONE PER INVESTIMENTI	350.917,40	Prev. di comp. Previ.di cassa	0,00 350.917,40	0,00 350.917,40	0,00	0,00	
	TOTALE TIPOLOGIA 200	1.605.620,21	Prev. di comp. Previ.di cassa	1.791.294,00 3.343.824,40	126.936,00 1.732.556,21	105.000,00	0,00	
	TOTALE TITOLO 04	1.605.620,21	Prev. di comp. Previ.di cassa	1.791.294,00 3.343.824,40	126.936,00 1.732.556,21	105.000,00	0,00	
Tit. 07	ANTICIPAZIONI DA ISTITUTO TESORIERE/CASSIERE							
Tip. 100	ANTICIPAZIONI DA ISTITUTO TESORIERE/CASSIERE							
Cap.1300/1/0	ANTICIPAZIONE DI TESORERIA ANTICIPAZIONE DI TESORERIA	0,00	Prev. di comp. Previ.di cassa	614.514,00 614.514,00	253.188,00 253.188,00	253.188,00	253.188,00	
	TOTALE TIPOLOGIA 100	0,00	Prev. di comp. Previ.di cassa	614.514,00 614.514,00	253.188,00 253.188,00	253.188,00	253.188,00	
	TOTALE TITOLO 07	0,00	Prev. di comp. Previ.di cassa	614.514,00 614.514,00	253.188,00 253.188,00	253.188,00	253.188,00	
Tit. 09	ENTRATE PER CONTO TERZI E PARTITE DI GIRO							
Tip. 100	ENTRATE PER PARTITE DI GIRO							
Cap.10/1/0	RITENUTE ASSISTENZIALI E PREVIDENZIALI AL PERSONALE RITENUTE ASSISTENZIALI E PREVIDENZIALI AL PERSONALE	0,00	Prev. di comp. Previ.di cassa	10.000,00 10.000,00	10.000,00 10.000,00	10.000,00	10.000,00	

Centro di Resp. : 2 COSTA MASSIMILIANO

Titolo, Tipologia, Capitolo	Denominazione	Residui presunti al termine dell'esercizio 2019		Previsioni Definitive dell'anno 2019	Previsioni		
					Previsioni dell'anno 2020	Previsioni dell'anno 2021	Previsione dell'anno 2022
Cap.20/1/0	RITENUTE ERARIALI RITENUTE ERARIALI	0,00	Prev. di comp. Previ.di cassa	20.000,00 20.000,00	20.000,00 20.000,00	20.000,00	20.000,00
Cap.22/1/0	RITENUTE IVA PER SPLIT PAYMENT ISTITUZIONALE RITENUTE IVA PER SPLIT PAYMENT ISTITUZIONALE	0,00	Prev. di comp. Previ.di cassa	75.000,00 75.000,00	75.000,00 75.000,00	75.000,00	75.000,00
Cap.25/1/0	RITENUTE ERARIALI RITENUTE ERARIALI	0,00	Prev. di comp. Previ.di cassa	1.000,00 1.000,00	1.000,00 1.000,00	1.000,00	1.000,00
Cap.30/1/0	ALTRE RITENUTE AL PERSONALE PER CONTO DI TERZI ALTRE RITENUTE AL PERSONALE PER CONTO DI TERZI	0,00	Prev. di comp. Previ.di cassa	1.000,00 1.000,00	1.000,00 1.000,00	1.000,00	1.000,00
Cap.50/1/0	RIMBORSO ANTICIPAZIONE FONDI PER IL SERVIZIO DI ECONOMATO RIMBORSO ANTICIPAZIONE FONDI PER IL SERVIZIO DI ECONOMATO	500,00	Prev. di comp. Previ.di cassa	2.000,00 2.000,00	2.000,00 2.500,00	2.000,00	2.000,00
Cap.70/1/0	RIMBORSO SPESE PER SERVIZI PER CONTO DI TERZI RIMBORSO SPESE PER SERVIZI PER CONTO DI TERZI	150,00	Prev. di comp. Previ.di cassa	5.000,00 5.150,00	5.000,00 5.150,00	5.000,00	5.000,00
	TOTALE TIPOLOGIA 100	650,00	Prev. di comp. Previ.di cassa	114.000,00 114.150,00	114.000,00 114.650,00	114.000,00	114.000,00
Tip. 200	ENTRATE PER CONTO TERZI						
Cap.40/1/0	DEPOSITI PER SPESE CONTRATTUALI DEPOSITI PER SPESECONTRATTUALI	0,00	Prev. di comp. Previ.di cassa	5.000,00 5.000,00	5.000,00 5.000,00	5.000,00	5.000,00
Cap.60/1/0	DEPOSITI CAUZIONALI DEPOSITI CAUZIONALI	0,00	Prev. di comp. Previ.di cassa	30.000,00 30.000,00	30.000,00 30.000,00	30.000,00	30.000,00
	TOTALE TIPOLOGIA 200	0,00	Prev. di comp. Previ.di cassa	35.000,00 35.000,00	35.000,00 35.000,00	35.000,00	35.000,00
	TOTALE TITOLO 09	650,00	Prev. di comp. Previ.di cassa	149.000,00 149.150,00	149.000,00 149.650,00	149.000,00	149.000,00
	TOTALE DELLE ENTRATE	2.213.797,80	Prev. di comp. Previ.di cassa	4.125.420,00 6.614.406,33	2.652.800,00 4.866.597,80	2.387.119,00	1.357.661,00

Centro di Resp. : 2 COSTA MASSIMILIANO

Missione, Programma, Titolo, Capitolo	Denominazione	Residui presunti al termine dell'esercizio 2019		Previsioni Definitive dell'anno 2019			
					Previsioni dell'anno 2020	Previsioni dell'anno 2021	Previsione dell'anno 2022
Mis. 01	SERVIZI ISTITUZIONALI, GENERALI E DI GESTIONE						
Prg. 0101	ORGANI ISTITUZIONALI						
Tit. 01	SPESE CORRENTI						
Cap.1000/1/0	INDENNITA' E RIMBORSI AGLI ORGANI DI GESTIONE	2.754,57	INDENNITA' E RIMBORSI AGLI ORGANI DI GESTIONE	2.000,00 Previ.di comp. 4.000,00 Previ.di cassa	2.000,00 4.754,57	2.000,00	2.000,00
	TOTALE TITOLO 01	2.754,57		2.000,00 Previ.di comp. 4.000,00 Previ.di cassa	2.000,00 4.754,57	2.000,00	2.000,00
	TOTALE PROGRAMMA 01	2.754,57		2.000,00 Previ.di comp. 4.000,00 Previ.di cassa	2.000,00 4.754,57	2.000,00	2.000,00
Prg. 0102	SEGRETERIA GENERALE						
Tit. 01	SPESE CORRENTI						
Cap.1750/1/0	IMPOSTE, TASSE E SPESE DI REGISTRO	324,00	IMPOSTE, TASSE E SPESE DI REGISTRO	2.200,00 Previ.di comp. 2.486,00 Previ.di cassa	1.500,00 1.824,00	1.500,00	1.500,00
Cap.2101/1/0	ACQUISTO BENI PER SPESE GENERALI DI FUNZIONAMENTO	1.127,77	ACQUISTO BENI PER SPESE GENERALI DI FUNZIONAMENTO	7.965,00 Previ.di comp. 10.939,37 Previ.di cassa	2.500,00 3.627,77	2.500,00	2.500,00
Cap.2102/1/0	ACQUISTO SERVIZI PER SPESE GENERALI DI FUNZIONAMENTO	3.154,48	ACQUISTO SERVIZI PER SPESE GENERALI DI FUNZIONAMENTO	20.000,00 Previ.di comp. 20.319,70 Previ.di cassa	38.300,00 41.454,48	45.000,00	45.000,00
Cap.2103/1/0	UTENZA TELEFONICA PER SERVIZI AMM.VI TELEFONO	0,00		2.000,00 Previ.di comp. 2.000,00 Previ.di cassa	2.000,00 2.000,00	2.000,00	2.000,00
Cap.2750/1/0	RETRIBUZIONI AL PERSONALE DIPENDENTE	13.331,42	RETRIBUZIONI AL PERSONALE DIPENDENTE	53.450,00 Previ.di comp. 57.371,00 Previ.di cassa	0,00 13.331,42	0,00	0,00
	TOTALE TITOLO 01	17.937,67		85.615,00 Previ.di comp. 93.116,07 Previ.di cassa	44.300,00 62.237,67	51.000,00	51.000,00
Tit. 02	SPESE IN CONTO CAPITALE						
Cap.2940/1/0	ACQUISTO ATTREZZATURE MACCHINE E SOFTWARE PER GLI UFFICI	11.354,30	ACQUISTO ATTREZZATURE MACCHINE E SOFTWARE PER GLI UFFICI	12.500,00 Previ.di comp. 12.500,00 Previ.di cassa	0,00 11.354,30	0,00	0,00
	TOTALE TITOLO 02	11.354,30		12.500,00 Previ.di comp. 12.500,00 Previ.di cassa	0,00 11.354,30	0,00	0,00
	TOTALE PROGRAMMA 02	29.291,97		98.115,00 Previ.di comp. 105.616,07 Previ.di cassa	44.300,00 73.591,97	51.000,00	51.000,00

Centro di Resp. : 2 COSTA MASSIMILIANO

Missione, Programma, Titolo, Capitolo	Denominazione	Residui presunti al termine dell'esercizio 2019		Previsioni Definitive dell'anno 2019				
					Previsioni dell'anno 2020	Previsioni dell'anno 2021	Previsione dell'anno 2022	
Prg. 0103	GESTIONE ECONOMICA, FINANZIARIA, PROGRAMMAZIONE E PROVVEDITORATO							
Tit. 01	SPESE CORRENTI							
Cap.1300/1/0	COMPENSO E RIMBORSI ORGANO DI REVISIONE COMPENSO ERIMBORSI ORGANO DI REVISIONE	4.440,80	Prev. di comp. Previ.di cassa	5.000,00 9.440,80	5.000,00 9.440,80	5.000,00	5.000,00	
Cap.2740/1/0	RIMBORSO COSTI PERSONALE COMANDATO RIMBORSO COSTI PERSONALE COMANDATO	0,00	Prev. di comp. Previ.di cassa	0,00 0,00	90.000,00 90.000,00	90.000,00	90.000,00	
Cap.2750/100/0	RETRIBUZIONI AL PERSONALE DIPENDENTE RETRIBUZIONI FISSE AL PERSONALE A TEMPO INDETERMINATO	0,00	Prev. di comp. Previ.di cassa	0,00 0,00	48.000,00 48.000,00	48.000,00	48.000,00	
Cap.2750/102/0	RETRIBUZIONI AL PERSONALE DIPENDENTE FONDO COMPARTO PER IL PERSONALE A TEMPO INDETERMINATO	0,00	Prev. di comp. Previ.di cassa	0,00 0,00	1.127,00 1.127,00	1.127,00	1.127,00	
Cap.2750/105/0	RETRIBUZIONI AL PERSONALE DIPENDENTE SALARIO ACCESSORIO PERSONALE A TEMPO INDETERMINATO	0,00	Prev. di comp. Previ.di cassa	0,00 0,00	9.180,00 9.180,00	9.180,00	9.180,00	
Cap.2750/122/0	RETRIBUZIONI AL PERSONALE DIPENDENTE CONTRIBUTI OBBLIGATORI A CARICO ENTE	0,00	Prev. di comp. Previ.di cassa	0,00 0,00	14.161,00 14.161,00	14.161,00	14.161,00	
Cap.2750/123/0	RETRIBUZIONI AL PERSONALE DIPENDENTE CONTRIBUTI INAIL A CARICO DELL'ENTE	0,00	Prev. di comp. Previ.di cassa	0,00 0,00	305,00 305,00	305,00	305,00	
Cap.2750/126/0	RETRIBUZIONI AL PERSONALE DIPENDENTE CONTRIBUTI PREVIDENZA COMPLEMENTARE	0,00	Prev. di comp. Previ.di cassa	0,00 0,00	535,00 535,00	535,00	535,00	
Cap.2750/128/0	RETRIBUZIONI AL PERSONALE DIPENDENTE CONTRIBUTI INDENNITÀ FINE RAPPORTO	0,00	Prev. di comp. Previ.di cassa	0,00 0,00	2.357,00 2.357,00	2.357,00	2.357,00	
Cap.2750/129/0	RETRIBUZIONI AL PERSONALE DIPENDENTE ASSEGNI FAMILIARI	0,00	Prev. di comp. Previ.di cassa	0,00 0,00	1.200,00 1.200,00	1.200,00	1.200,00	
	TOTALE TITOLO 01	4.440,80	Prev. di comp. Previ.di cassa	5.000,00 9.440,80	171.865,00 176.305,80	171.865,00	171.865,00	
Tit. 03	SPESE PER INCREMENTO ATTIVITA' FINANZIARIE							
Cap.3100/1/0	ACQUISTO QUOTE SOCIETÀ PARTECIPATE ACQUISTO QUOTE SOCIETÀ PARTECIPATE	0,00	Prev. di comp. Previ.di cassa	0,00 570,00	0,00 0,00	0,00	0,00	
	TOTALE TITOLO 03	0,00	Prev. di comp. Previ.di cassa	0,00 570,00	0,00 0,00	0,00	0,00	
	TOTALE PROGRAMMA 03	4.440,80	Prev. di comp. Previ.di cassa	5.000,00 10.010,80	171.865,00 176.305,80	171.865,00	171.865,00	

Centro di Resp. : 2 COSTA MASSIMILIANO

Missione, Programma, Titolo, Capitolo	Denominazione	Residui presunti al termine dell'esercizio 2019		Previsioni Definitive dell'anno 2019				
					Previsioni dell'anno 2020	Previsioni dell'anno 2021	Previsione dell'anno 2022	
Prg. 0108	STATISTICA E SISTEMI INFORMATIVI							
Tit. 01	SPESE CORRENTI							
Cap.1100/1/0	SPESE PER L'AGGIORNAMENTO E LA MANUTENZIONE DEL SITO WEB DELL'ENTE SPESE PER L'AGGIORNAMENTO E LA MANUTENZIONE DEL SITO WEB DELL'ENTE	4.270,00	Prev. di comp. Previ.di cassa	6.500,00 12.966,00	6.500,00 10.770,00	6.500,00	6.500,00	6.500,00
	TOTALE TITOLO 01	4.270,00	Prev. di comp. Previ.di cassa	6.500,00 12.966,00	6.500,00 10.770,00	6.500,00	6.500,00	6.500,00
	TOTALE PROGRAMMA 08	4.270,00	Prev. di comp. Previ.di cassa	6.500,00 12.966,00	6.500,00 10.770,00	6.500,00	6.500,00	6.500,00
Prg. 0111	ALTRI SERVIZI GENERALI							
Tit. 01	SPESE CORRENTI							
Cap.2100/1/0	SPESE PER ASSICURAZIONI POLIZZE ASSICURATIVE	0,00	Prev. di comp. Previ.di cassa	22.304,19 22.304,19	16.000,00 16.000,00	16.000,00	16.000,00	16.000,00
Cap.2751/1/0	SPESE PER LA SALUTE E LA SICUREZZA SUL LAVORO SPESE PER LA SALUTE E LA SICUREZZA SUL LAVORO	0,00	Prev. di comp. Previ.di cassa	0,00 0,00	3.700,00 3.700,00	2.000,00	2.000,00	2.000,00
	TOTALE TITOLO 01	0,00	Prev. di comp. Previ.di cassa	22.304,19 22.304,19	19.700,00 19.700,00	18.000,00	18.000,00	18.000,00
	TOTALE PROGRAMMA 11	0,00	Prev. di comp. Previ.di cassa	22.304,19 22.304,19	19.700,00 19.700,00	18.000,00	18.000,00	18.000,00
	TOTALE MISSIONE 01	40.757,34	Prev. di comp. Previ.di cassa	133.919,19 154.897,06	244.365,00 285.122,34	249.365,00	249.365,00	249.365,00
Mis. 07	TURISMO							
Prg. 0701	SVILUPPO E VALORIZZAZIONE DEL TURISMO							
Tit. 01	SPESE CORRENTI							
Cap.1501/1/0	SPESE PER INIZIATIVE DI PROMOZIONE TURISTICA LOCALE SPESE PER INIZIATIVE DI PROMOZIONE TURISTICA LOCALE	0,00	Prev. di comp. Previ.di cassa	0,00 0,00	0,00 0,00	10.000,00	15.000,00	15.000,00
Cap.3000/1/0	CONTRIBUTO UE ITALIA-CROAZIA MADE IN LAND CONTRIBUTO UE ITALIA-CROAZIA MADE IN LAND	48.078,82	Prev. di comp. Previ.di cassa	125.320,00 125.320,00	64.226,00 112.304,82	64.226,00	0,00	0,00
	TOTALE TITOLO 01	48.078,82	Prev. di comp. Previ.di cassa	125.320,00 125.320,00	64.226,00 112.304,82	74.226,00	15.000,00	15.000,00

Centro di Resp. : 2 COSTA MASSIMILIANO

Missione, Programma, Titolo, Capitolo	Denominazione	Residui presunti al termine dell'esercizio 2019		Previsioni Definitive dell'anno 2019			
					Previsioni dell'anno 2020	Previsioni dell'anno 2021	Previsione dell'anno 2022
TOTALE PROGRAMMA 01		48.078,82	Prev. di comp. Previ.di cassa	125.320,00 125.320,00	64.226,00 112.304,82	74.226,00	15.000,00
TOTALE MISSIONE 07		48.078,82	Prev. di comp. Previ.di cassa	125.320,00 125.320,00	64.226,00 112.304,82	74.226,00	15.000,00
Mis. 09	SVILUPPO SOSTENIBILE E TUTELA DEL TERRITORIO E DELL'AMBIENTE						
Prg. 0905	AREE PROTETTE, PARCHI NATURALI, PROTEZIONE NATURALISTICA E FORESTAZIONE						
Tit. 01	SPESE CORRENTI						
Cap.1290/1/0	RIMBORSO SPESE VIAGGI AL PERSONALE ED AI COLLABORATORI RIMBORSO SPESE VIAGGI AL PERSONALE ED AI COLLABORATORI	0,00	Prev. di comp. Previ.di cassa	0,00 0,00	500,00 500,00	500,00	500,00
Cap.1350/1/0	RIMBORSO ALLA PROVINCIA DI RAVENNA PER PERSONALE COMANDATO RIMBORSO ALLA PROVINCIA DI RAVENNA PER PERSONALE COMANDATO	107.378,25	Prev. di comp. Previ.di cassa	7.494,00 107.378,52	0,00 107.378,25	0,00	0,00
Cap.1360/1/0	REALIZZAZIONE PROGETTO PSR EMILIA-ROMAGNA 2007-2013 - GAL ALTRA ROMAGNA REALIZZAZIONE PROGETTO PSR EMILIA-ROMAGNA 2007-2013 - GAL ALTRA ROMAGNA	22.861,60	Prev. di comp. Previ.di cassa	26.950,00 44.776,00	0,00 22.861,60	0,00	0,00
Cap.1365/1/0	ATTUAZIONE PROGETTO LA VIA DEI GESSI GAL APPENNINOBOLOGNESE ATTUAZIONE PROGETTO LA VIA DEL GESSO GALAPPENNINO BOLOGNESE	0,00	Prev. di comp. Previ.di cassa	150.000,00 150.000,00	136.000,00 136.000,00	0,00	0,00
Cap.1700/1/0	IMPOSTA REGIONALE ATTIVITA' PRODUTTIVE (IRAP) IMPOSTA REGIONALE ATTIVITA' PRODUTTIVE (IRAP)	7.277,88	Prev. di comp. Previ.di cassa	1.459,00 8.058,32	14.000,00 21.277,88	14.000,00	14.000,00
Cap.1751/1/0	TASSE DI CIRCOLAZIONE AUTOMEZZI TASSE DI CIRCOLAZIONE AUTOMEZZI	43,44	Prev. di comp. Previ.di cassa	1.500,00 1.500,00	500,00 543,44	500,00	500,00
Cap.1752/1/0	CONTRIBUTO CONSORZIO DI BONIFICA CONTRIBUTO CONSORZIO DI BONIFICA	0,00	Prev. di comp. Previ.di cassa	250,00 250,00	250,00 250,00	250,00	250,00
Cap.1800/1/0	RIMBORSO PER CONVENZIONI UTILIZZO PERSONALE DI ALTRI ENTI RIMBORSO PER CONVENZIONI UTILIZZO PERSONALE DI ALTRI ENTI	96.000,00	Prev. di comp. Previ.di cassa	48.000,00 96.000,00	32.160,00 128.160,00	20.000,00	20.000,00
Cap.1860/1/0	FITTI PASSIVI DI TERRENI PER GESTIONE PARCHI FITTIPASSIVI	3.600,44	Prev. di comp. Previ.di cassa	8.426,00 16.036,00	5.000,00 8.600,44	5.000,00	5.000,00
Cap.1900/1/0	INTERVENTI DI TUTELA E GESTIONE DEL PARCO DELLA VENA DEL GESSO INTERVENTI DI TUTELA E GESTIONE DELPARCO DELLA VENA DEL GESSO	3.000,00	Prev. di comp. Previ.di cassa	3.000,00 3.000,00	0,00 3.000,00	0,00	0,00

Centro di Resp. : 2 COSTA MASSIMILIANO

Missione, Programma, Titolo, Capitolo	Denominazione	Residui presunti al termine dell'esercizio 2019		Previsioni Definitive dell'anno 2019	Previsioni		
					Previsioni dell'anno 2020	Previsioni dell'anno 2021	Previsione dell'anno 2022
Cap.2200/1/0	CONTRIBUTI ALL'AUTORITA' DI VIGILANZA LAVORI PUBBLICI CONTRIBUTI ALL'AUTORITA' DI VIGILANZA LAVORI PUBBLICI	0,00	Prev. di comp. Previ.di cassa	0,00 0,00	1.000,00 1.000,00	1.000,00	1.000,00
Cap.2350/1/0	RIMBORSO AL COMUNE DI IMOLA PER SPESE RISERVA NATURALE DELLA FRATTONA RIMBORSO AL COMUNE DI IMOLA PER SPESE RISERVA NATURALE DELLA FRATTONA	20.000,00	Prev. di comp. Previ.di cassa	20.000,00 40.000,00	20.000,00 40.000,00	20.000,00	20.000,00
Cap.2450/1/0	RIMBORSO AL COMUNE DI GEMMANO PER RISERVA NATURALE DI ONFERNO RIMBORSO AL COMUNE DI GEMMANO PER RISERVA NATURALE DI ONFERNO	24.831,33	Prev. di comp. Previ.di cassa	50.000,00 50.000,00	50.000,00 74.831,33	50.000,00	50.000,00
Cap.2550/1/0	RIMBORSO AL COMUNE DI MELDOLA PER RISERVA NATURALE DI SCARDAVILLA RIMBORSO AL COMUNE DI MELDOLA PER RISERVA NATURALE DI SCARDAVILLA	56.000,00	Prev. di comp. Previ.di cassa	28.000,00 84.000,00	28.000,00 84.000,00	28.000,00	28.000,00
Cap.2600/1/0	FONDO PER INTERVENTI IN RETE NATURA 2000 PROGETTO LIFE EREMITA FONDO PER INTERVENTI IN RETE NATURA 2000 PROGETTO LIFE EREMITA	110.786,62	Prev. di comp. Previ.di cassa	67.615,00 151.685,22	35.000,00 145.786,62	35.000,00	35.000,00
Cap.2620/1/0	FONDO PER INTERVENTI DI PROMOZIONE E VALORIZZAZIONE DEL PARCO DELLA VENA DEL GESSO FONDO PER INTERVENTI DI PROMOZIONE E VALORIZZAZIONE DEL PARCO DELLA VENA DEL GESSO	23.059,52	Prev. di comp. Previ.di cassa	30.000,00 43.737,52	6.000,00 29.059,52	7.810,00	10.000,00
Cap.2660/1/0	FONDO PER INTERVENTI DI MANUTENZIONE AMBIENTALE E PROMOZIONE DELLA FRUIZIONE DEL PARCO FONDO PER INTERVENTI DI MANUTENZIONE AMBIENTALE E PROMOZIONE DELLA FRUIZIONE DEL PARCO	22.000,00	Prev. di comp. Previ.di cassa	22.000,00 56.000,00	22.000,00 44.000,00	22.000,00	22.000,00
Cap.2700/1/0	ACQUISTO MATERIALI VARI DI CONSUMO E CARBURANTE PER GLI AUTOMEZZI ACQUISTO MATERIALI VARI DI CONSUMO E CARBURANTE PER GLI AUTOMEZZI	188,68	Prev. di comp. Previ.di cassa	2.500,00 5.493,00	0,00 188,68	0,00	1.000,00
Cap.2701/1/0	ACQUISTO SERVIZI PER MANUTENZIONE AUTOMEZZO ACQUISTO SERVIZI PER MANUTENZIONE AUTOMEZZO	0,00	Prev. di comp. Previ.di cassa	2.500,00 2.500,00	1.500,00 1.500,00	1.500,00	1.500,00
Cap.2801/1/0	CONTRIBUTO UE PROGETTO LIFE OAKFORESTS - TRASFERIMENTI PER SPESE CORRENTI DI GESTIONE CONTRIBUTO UE PROGETTO LIFE OAKFORESTS - TRASFERIMENTI PER SPESE CORRENTI DI GESTIONE	380.964,78	Prev. di comp. Previ.di cassa	22.998,00 474.838,10	24.000,00 404.964,78	24.000,00	24.000,00
Cap.2802/1/0	CONTRIBUTO UE PROGETTO LIFE OAKFORESTS - TRASFERIMENTI A FAVORE DI PARTNERS CONTRIBUTO UE PROGETTO LIFE OAKFORESTS - TRASFERIMENTI A FAVORE DI PARTNERS	0,00	Prev. di comp. Previ.di cassa	0,00 0,00	860.232,00 860.232,00	860.232,00	0,00
Cap.2803/1/0	REALIZZAZIONE PROGETTO ADRIATICAVES REALIZZAZIONE PROGETTO ADRIATICAVES	82.709,07	Prev. di comp. Previ.di cassa	185.409,00 302.349,49	118.582,00 201.291,07	0,00	0,00

Centro di Resp. : 2 COSTA MASSIMILIANO

Missione, Programma, Titolo, Capitolo	Denominazione	Residui presunti al termine dell'esercizio 2019		Previsioni Definitive dell'anno 2019			
					Previsioni dell'anno 2020	Previsioni dell'anno 2021	Previsione dell'anno 2022
Cap.2805/1/0	ACQUISTO CARBURANTE AUTOMEZZO LIFE 4 OAK FORESTS ACQUISTO CARBURANTE AUTOMEZZO LIFE 4 OAK FORESTS	157,27	Prev. di comp. Previ.di cassa	10.000,00 20.000,00	10.000,00 10.157,27	10.000,00	10.000,00
Cap.2806/1/0	ACQUISTO ATTREZZATURE LIFE 4 OAK FORESTS ACQUISTO ATTREZZATURE LIFE 4 OAK FORESTS	0,00	Prev. di comp. Previ.di cassa	21.005,00 34.653,78	390,00 390,00	390,00	390,00
Cap.2807/1/0	CONTRIBUTO UE PROGETTO LIFE OAKFORESTS - PRESTAZIONE SERVIZI CONTRIBUTO UE PROGETTO LIFE OAKFORESTS - PRESTAZIONE SERVIZI	215.881,08	Prev. di comp. Previ.di cassa	360.990,00 360.990,00	140.000,00 355.881,08	140.000,00	140.000,00
Cap.2809/1/0	CONTRIBUTO UE PROGETTO LIFE OAKFORESTS - OVERHEAD CONTRIBUTO UE PROGETTO LIFE OAKFORESTS - OVERHEAD	0,00	Prev. di comp. Previ.di cassa	0,00 0,00	30.000,00 30.000,00	30.000,00	30.000,00
Cap.2820/1/0	SPESE PER LA GESTIONE DEI CENTRI VISITE SPESE PER LA GESTIONE DEI CENTRI VISITE	85.976,26	Prev. di comp. Previ.di cassa	170.000,00 238.277,90	152.700,00 238.676,26	152.700,00	160.000,00
Cap.2821/1/0	UTENZE DEI CENTRI VISITA UTENZE DEI CENTRI VISITA	2.400,79	Prev. di comp. Previ.di cassa	10.000,00 11.650,20	10.000,00 12.400,79	10.000,00	10.000,00
Cap.2830/1/0	SPESE PER PROGETTAZIONE E RICERCA SPESE PER PROGETTAZIONE E RICERCA	50.711,50	Prev. di comp. Previ.di cassa	59.004,00 81.343,90	14.000,00 64.711,50	14.000,00	20.000,00
Cap.2840/1/0	SPESE PER LA GESTIONE DELLA RISERVA NATURALE DI ONFERNO SPESE PER LA GESTIONE DELLA RISERVA NATURALE DI ONFERNO	15.000,00	Prev. di comp. Previ.di cassa	0,00 15.000,00	0,00 15.000,00	0,00	0,00
Cap.2860/1/0	SPESE PER L'EDUCAZIONE AMBIENTALE SPESE PER L'EDUCAZIONE AMBIENTALE	15.132,14	Prev. di comp. Previ.di cassa	19.052,00 31.810,60	5.973,00 21.105,14	2.000,00	11.812,00
Cap.2861/1/0	RIMBORSI GEV ATTIVITA' VIGILANZA AREE PROTETTE RIMBORSI GEV ATTIVITA' VIGILANZA AREE PROTETTE	7.666,43	Prev. di comp. Previ.di cassa	7.000,00 14.000,00	7.000,00 14.666,43	7.000,00	7.000,00
Cap.2870/1/0	GESTIONE DELLA RETE NATURA 2000 IN PROVINCIA DI RIMINI GESTIONE DELLA RETE NATURA 2000 IN PROVINCIA DI RIMINI	0,00	Prev. di comp. Previ.di cassa	35.000,00 35.000,00	35.000,00 35.000,00	35.000,00	35.000,00
Cap.3050/1/0	CONTRIBUTO REGIONE EMILIA-ROMAGNA PROGETTO UNESCO - SPESE PER PRESTAZIONI DI SERVIZI CONTRIBUTO REGIONE EMILIA-ROMAGNA PROGETTO UNESCO - SPESE PERPRESTAZIONI DI SERVIZI	39.500,00	Prev. di comp. Previ.di cassa	39.500,00 39.500,00	0,00 39.500,00	0,00	0,00
	TOTALE TITOLO 01	1.393.127,08	Prev. di comp. Previ.di cassa	1.409.652,00 2.519.828,55	1.759.787,00 3.152.914,08	1.490.882,00	656.952,00
Tit. 02	SPESE IN CONTO CAPITALE						
Cap.2891/1/0	LAVORI DI MESSA IN SICUREZZA DELLA GROTTA DEL RE TIBERIO LAVORI DI MESSA IN SICUREZZA DELLA GROTTA DEL RE TIBERIO	0,00	Prev. di comp. Previ.di cassa	25.500,00 25.500,00	0,00 0,00	0,00	0,00

Centro di Resp. : 2 COSTA MASSIMILIANO

Missione, Programma, Titolo, Capitolo	Denominazione	Residui presunti al termine dell'esercizio 2019		Previsioni Definitive dell'anno 2019	Previsioni		
					Previsioni dell'anno 2020	Previsioni dell'anno 2021	Previsione dell'anno 2022
Cap.2895/1/0	ACQUISTO TERRENI FORESTALI IN ZONE DI PARCO AD ELEVATA TUTELA ACQUISTO TERRENI FORESTALI IN ZONE DI PARCO AD ELEVATA TUTELA	0,00	Prev. di comp. Previ.di cassa	150.000,00 150.000,00	0,00 0,00	0,00	0,00
Cap.2901/1/0	CONTRIBUTO UE PROGETTO LIFE OAKFORESTS - TRASFERIMENTI PER SPESE IN CONTO CAPITALE - ACQUISTO TERRENI CONTRIBUTO UE PROGETTO LIFE OAKFORESTS - TRASFERIMENTI PER SPESE IN CONTO CAPITALE - ACQUISTO TERRENI	2.283,84	Prev. di comp. Previ.di cassa	227.083,84 227.083,84	140.000,00 142.283,84	0,00	0,00
Cap.2903/1/0	CONTRIBUTO UE PROGETTO LIFE OAKFORESTS - TRASFERIMENTI PER SPESE IN CONTO CAPITALE - ACQUISTO ATTREZZATURE INFORMATICHE CONTRIBUTO UE PROGETTO LIFE OAKFORESTS - TRASFERIMENTI PER SPESE IN CONTO CAPITALE - ACQUISTO ATTREZZATURE	0,00	Prev. di comp. Previ.di cassa	0,00 5.294,80	0,00 0,00	0,00	0,00
Cap.2904/1/0	CONTRIBUTO UE PROGETTO LIFE OAKFORESTS - TRASFERIMENTI PER SPESE IN CONTO CAPITALE - LA VORICONTRIBUTO UE PROGETTO LIFE OAKFORESTS - TRASFERIMENTI PER SPESE IN CONTO CAPITALE - LAVORI	0,00	Prev. di comp. Previ.di cassa	215.344,00 215.344,00	0,00 0,00	140.000,00	0,00
Cap.2909/1/0	PROGETTO POR FESR - SPESE PROGETTAZIONE PROGETTO POR FESR - SPESE PROGETTAZIONE	0,00	Prev. di comp. Previ.di cassa	152.565,00 152.565,00	0,00 0,00	0,00	0,00
Cap.2911/1/0	PROGETTO POR FESR - OPERE EDILI SU STRADE, PARCHEGGI, PARCHI PUBBLICI PROGETTO POR FESR - OPERE EDILI SU STRADE, PARCHEGGI, PARCHI PUBBLICI	1.168.064,52	Prev. di comp. Previ.di cassa	2.205.500,52 2.205.500,52	21.936,00 1.166.527,72	0,00	0,00
Cap.2912/1/0	PROGETTO POR FESR - ALLESTIMENTI E ARREDI PROGETTO POR FESR - ALLESTIMENTI E ARREDI	50.000,00	Prev. di comp. Previ.di cassa	100.000,00 100.000,00	0,00 50.000,00	0,00	0,00
Cap.2915/1/0	PROGETTO POR FESR - ACQUISTO TERRENI PROGETTO POR FESR - ACQUISTI	50.000,00	Prev. di comp. Previ.di cassa	100.000,00 100.000,00	0,00 50.000,00	0,00	0,00
Cap.2961/1/0	PROGETTO GAL ALTRA ROMAGNA RISTRUTTURAZIONE CASA CANTONIERA (CAP. ENTRATA 4005) PROGETTO GAL ALTRA ROMAGNA RISTRUTTURAZIONE CASA CANTONIERA (CAP. ENTRATA 4005)	105.899,25	Prev. di comp. Previ.di cassa	107.630,00 107.630,00	0,00 105.939,25	0,00	0,00
Cap.2975/1/0	INTERVENTI DI MANUTENZIONE ALLA GROTTA DELLA RISERVA NATURALE DI ONFERNO INTERVENTI DI MANUTENZIONE ALLA GROTTA DELLA RISERVA NATURALE DIONFERNO	34.953,00	Prev. di comp. Previ.di cassa	35.000,00 35.000,00	0,00 34.953,00	0,00	0,00
Cap.2990/1/0	INVESTIMENTI PIANO DI AZIONE AMBIENTALE INVESTIMENTI PIANO DI AZIONE AMBIENTALE	0,14	Prev. di comp. Previ.di cassa	0,00 145.405,55	0,00 0,14	0,00	0,00
Cap.2995/1/0	CONTRIBUTI AGLI INVESTIMENTI CONTRIBUTI AGLI INVESTIMENTI	188.196,91	Prev. di comp. Previ.di cassa	188.196,91 188.196,91	0,00 188.196,91	0,00	0,00

Centro di Resp. : 2 COSTA MASSIMILIANO

Missione, Programma, Titolo, Capitolo	Denominazione	Residui presunti al termine dell'esercizio 2019		Previsioni Definitive dell'anno 2019	Previsioni dell'anno		
					2020	2021	Previsione dell'anno 2022
	TOTALE TITOLO 02	1.599.397,66	Prev. di comp. Previ.di cassa	3.506.820,27 3.657.520,62	161.936,00 1.737.900,86	140.000,00	0,00
	TOTALE PROGRAMMA 05	2.992.524,74	Prev. di comp. Previ.di cassa	4.916.472,27 6.177.349,17	1.921.723,00 4.890.814,94	1.630.882,00	656.952,00
	TOTALE MISSIONE 09	2.992.524,74	Prev. di comp. Previ.di cassa	4.916.472,27 6.177.349,17	1.921.723,00 4.890.814,94	1.630.882,00	656.952,00
Mis. 16	AGRICOLTURA, POLITICHE AGROALIMENTARI E PESCA						
Prg. 1601	SVILUPPO DEL SETTORE AGRICOLO E DEL SISTEMA AGROALIMENTARE						
Tit. 01	SPESE CORRENTI						
Cap.2710/1/0	CONTRIBUTI ALLE AZIENDE AGRICOLE PER ACQUISTO MATERIALI PREVENZIONE DANNI DA FAUNA SELVATICA	18.192,80	Prev. di comp. Previ.di cassa	23.050,00 23.050,00	0,00 18.192,80	10.000,00	15.000,00
	CONTRIBUTI ALLE AZIENDE AGRICOLE PER ACQUISTO MATERIALI PREVENZIONE DANNI DA FAUNA SELVATICA						
	TOTALE TITOLO 01	18.192,80	Prev. di comp. Previ.di cassa	23.050,00 23.050,00	0,00 18.192,80	10.000,00	15.000,00
	TOTALE PROGRAMMA 01	18.192,80	Prev. di comp. Previ.di cassa	23.050,00 23.050,00	0,00 18.192,80	10.000,00	15.000,00
	TOTALE MISSIONE 16	18.192,80	Prev. di comp. Previ.di cassa	23.050,00 23.050,00	0,00 18.192,80	10.000,00	15.000,00
Mis. 20	FONDI E ACCANTONAMENTI						
Prg. 2001	FONDO DI RISERVA						
Tit. 01	SPESE CORRENTI						
Cap.2500/1/0	FONDO DI RISERVA ORDINARIO D.LGS. 267/2000 ART. 166 FONDO DI RISERVA ORDINARIO D.LGS. 267/2000 ART. 166	0,00	Prev. di comp. Previ.di cassa	6.695,81 0,00	6.142,00 0,00	6.302,00	5.000,00
Cap.2510/1/0	FONDO DI RISERVA DI CASSA FONDO DI RISERVA DI CASSA	0,00	Prev. di comp. Previ.di cassa	0,00 5.550,00	0,00 5.500,00	0,00	0,00
	TOTALE TITOLO 01	0,00	Prev. di comp. Previ.di cassa	6.695,81 5.550,00	6.142,00 5.500,00	6.302,00	5.000,00
	TOTALE PROGRAMMA 01	0,00	Prev. di comp. Previ.di cassa	6.695,81 5.550,00	6.142,00 5.500,00	6.302,00	5.000,00
Prg. 2002	FONDO CREDITI DI DUBBIA ESIGIBILITA'						

Centro di Resp. : 2 COSTA MASSIMILIANO

Missione, Programma, Titolo, Capitolo	Denominazione	Residui presunti al termine dell'esercizio 2019		Previsioni Definitive dell'anno 2019	Previsioni		
					Previsioni dell'anno 2020	Previsioni dell'anno 2021	Previsione dell'anno 2022
Tit. 01	SPESE CORRENTI						
Cap.2520/1/0	FONDO CREDITI DUBBIA ESIGIBILITA' - PARTE CORRENTE FONDO CREDITI DUBBIA ESIGIBILITA' - PARTE CORRENTE	0,00	Prev. di comp. Previ.di cassa	5.000,00 0,00	5.000,00 0,00	5.000,00	5.000,00
	TOTALE TITOLO 01	0,00	Prev. di comp. Previ.di cassa	5.000,00 0,00	5.000,00 0,00	5.000,00	5.000,00
	TOTALE PROGRAMMA 02	0,00	Prev. di comp. Previ.di cassa	5.000,00 0,00	5.000,00 0,00	5.000,00	5.000,00
	TOTALE MISSIONE 20	0,00	Prev. di comp. Previ.di cassa	11.695,81 5.550,00	11.142,00 5.500,00	11.302,00	10.000,00
Mis. 50	DEBITO PUBBLICO						
Prg. 5001	QUOTA INTERESSI AMMORTAMENTO MUTUI E PRESTITI OBBLIGAZIONARI						
Tit. 01	SPESE CORRENTI						
Cap.1720/1/0	INTERESSI PASSIVI SU ANTICIPAZIONE DI CASSA INTERESSI PASSIVI SU ANTICIPAZIONE DI CASSA	0,00	Prev. di comp. Previ.di cassa	300,00 300,00	300,00 300,00	300,00	300,00
Cap.1740/1/0	INTERESSI PASSIVI SU MUTUI IN AMMORTAMENTO INTERESSI PASSIVI SU MUTUI IN AMMORTAMENTO	0,00	Prev. di comp. Previ.di cassa	2.843,00 2.843,00	2.600,00 2.600,00	2.600,00	2.600,00
	TOTALE TITOLO 01	0,00	Prev. di comp. Previ.di cassa	3.143,00 3.143,00	2.900,00 2.900,00	2.900,00	2.900,00
	TOTALE PROGRAMMA 01	0,00	Prev. di comp. Previ.di cassa	3.143,00 3.143,00	2.900,00 2.900,00	2.900,00	2.900,00
Prg. 5002	QUOTA CAPITALE AMMORTAMENTO MUTUI E PRESTITI OBBLIGAZIONARI						
Tit. 04	RIMBORSO PRESTITI						
Cap.3350/1/0	RIMBORSI QUOTE CAPITALE MUTUI IN AMMORTAMENTO RIMBORSI QUOTE CAPITALE MUTUI IN AMMORTAMENTO	0,00	Prev. di comp. Previ.di cassa	5.981,00 5.981,00	6.256,00 6.256,00	6.256,00	6.256,00
	TOTALE TITOLO 04	0,00	Prev. di comp. Previ.di cassa	5.981,00 5.981,00	6.256,00 6.256,00	6.256,00	6.256,00
	TOTALE PROGRAMMA 02	0,00	Prev. di comp. Previ.di cassa	5.981,00 5.981,00	6.256,00 6.256,00	6.256,00	6.256,00
	TOTALE MISSIONE 50	0,00	Prev. di comp. Previ.di cassa	9.124,00 9.124,00	9.156,00 9.156,00	9.156,00	9.156,00

Centro di Resp. : 2 COSTA MASSIMILIANO

Missione, Programma, Titolo, Capitolo	Denominazione	Residui presunti al termine dell'esercizio 2019		Previsioni Definitive dell'anno 2019	Previsioni		
					Previsioni dell'anno 2020	Previsioni dell'anno 2021	Previsione dell'anno 2022
Mis. 60	ANTICIPAZIONI FINANZIARIE						
Prg. 6001	RESTITUZIONE ANTICIPAZIONI DI TESORERIA						
Tit. 05	CHIUSURA ANTICIPAZIONI RICEVUTE DA ISTITUTO TESORIERE/CASSIERE						
Cap.3300/1/0	RIMBORSO ANTICIPAZIONE DI TESORERIA RIMBORSO ANTICIPAZIONE DI TESORERIA	0,00	Prev. di comp. Previ.di cassa	614.514,00 614.514,00	253.188,00 253.188,00	253.188,00	253.188,00
	TOTALE TITOLO 05	0,00	Prev. di comp. Previ.di cassa	614.514,00 614.514,00	253.188,00 253.188,00	253.188,00	253.188,00
	TOTALE PROGRAMMA 01	0,00	Prev. di comp. Previ.di cassa	614.514,00 614.514,00	253.188,00 253.188,00	253.188,00	253.188,00
	TOTALE MISSIONE 60	0,00	Prev. di comp. Previ.di cassa	614.514,00 614.514,00	253.188,00 253.188,00	253.188,00	253.188,00
Mis. 99	SERVIZI PER CONTO TERZI						
Prg. 9901	SERVIZI PER CONTO TERZI - PARTITE DI GIRO						
Tit. 07	USCITE PER CONTO TERZI E PARTITE DI GIRO						
Cap.10/1/0	RITENUTE PREVIDENZIALI E ASSISTENZIALI AL PERSONALE RITENUTE PREVIDENZIALI E ASSISTENZIALI AL PERSONALE	0,00	Prev. di comp. Previ.di cassa	1.597,00 1.597,00	10.000,00 10.000,00	10.000,00	10.000,00
Cap.20/1/0	RITENUTE ERARIALI RITENUTE ERARIALI	217,39	Prev. di comp. Previ.di cassa	20.000,00 22.812,60	20.000,00 20.217,39	20.000,00	20.000,00
Cap.22/1/0	VERSAMENTO DELLE RITENUTE PER SPLIT PAYMENT VERSAMENTO DELLE RITENUTE PER SPLIT PAYMENT	7.833,27	Prev. di comp. Previ.di cassa	75.000,00 94.385,76	75.000,00 82.833,27	75.000,00	75.000,00
Cap.25/1/0	RITENUTE SU CONTRIBUTI 4% RITENUTE SU CONTRIBUTI 4%	272,00	Prev. di comp. Previ.di cassa	1.000,00 1.000,00	1.000,00 1.272,00	1.000,00	1.000,00
Cap.30/1/0	ALTRE RITENUTE AL PERSONALE PER CONTO DI TERZI ALTRE RITENUTE AL PERSONALE PER CONTO DI TERZI	0,00	Prev. di comp. Previ.di cassa	1.000,00 1.000,00	1.000,00 1.000,00	1.000,00	1.000,00
Cap.40/1/0	RESTITUZIONE DI DEPOSITI PER SPESE CONTRATTUALI RESTITUZIONE DI DEPOSITI PER SPESE CONTRATTUALI	0,00	Prev. di comp. Previ.di cassa	5.000,00 5.000,00	5.000,00 5.000,00	5.000,00	5.000,00
Cap.50/1/0	ANTICIPAZIONE FONDI PER IL SERVIZIO ECONOMATO ANTICIPAZIONE FONDI PER IL SERVIZIO ECONOMATO	0,00	Prev. di comp. Previ.di cassa	2.000,00 2.000,00	2.000,00 2.000,00	2.000,00	2.000,00
Cap.60/1/0	RESTITUZIONE DEI DEPOSITI CAUZIONALI RESTITUZIONE DEI DEPOSITI CAUZIONALI	1.777,75	Prev. di comp. Previ.di cassa	30.000,00 31.777,75	30.000,00 31.777,75	30.000,00	30.000,00

Centro di Resp. : 2 COSTA MASSIMILIANO

Missione, Programma, Titolo, Capitolo	Denominazione	Residui presunti al termine dell'esercizio 2019		Previsioni Definitive dell'anno 2019			
					Previsioni dell'anno 2020	Previsioni dell'anno 2021	Previsione dell'anno 2022
Cap.70/1/0	SPESE E SERVIZI PER CONTO DI TERZI SPESE E SERVIZIPER CONTO DI TERZI	0,00	Prev. di comp. Previ.di cassa	5.000,00 5.000,00	5.000,00 5.000,00	5.000,00	5.000,00
	TOTALE TITOLO 07	10.100,41	Prev. di comp. Previ.di cassa	140.597,00 164.573,11	149.000,00 159.100,41	149.000,00	149.000,00
	TOTALE PROGRAMMA 01	10.100,41	Prev. di comp. Previ.di cassa	140.597,00 164.573,11	149.000,00 159.100,41	149.000,00	149.000,00
	TOTALE MISSIONE 99	10.100,41	Prev. di comp. Previ.di cassa	140.597,00 164.573,11	149.000,00 159.100,41	149.000,00	149.000,00
	TOTALE DELLE SPESE	3.109.654,11	Prev. di comp. Previ.di cassa	5.974.692,27 7.274.377,34	2.652.800,00 5.733.379,31	2.387.119,00	1.357.661,00

Centro di Resp. :99999 NON DEFINITO

Titolo, Tipologia, Capitolo	Denominazione	Residui presunti al termine dell'esercizio 2019		Previsioni Definitive dell'anno 2019	Previsioni		
					Previsioni dell'anno 2020	Previsioni dell'anno 2021	Previsione dell'anno 2022
Tit. 00	AVANZO DI AMMINISTRAZIONE						
Tip. 0	AVANZO DI AMMINISTRAZIONE						
Cap.1/1/0	AVANZO DI AMMINISTRAZIONE AVANZO DI AMMINISTRAZIONE - DISPONIBILE	0,00	Prev. di comp. Previ.di cassa	55.698,00 0,00	0,00 0,00	0,00	0,00
Cap.1/3/0	AVANZO DI AMMINISTRAZIONE AVANZO DI AMMINISTRAZIONE - FINANZIAMENTO INVESTIMENTI	0,00	Prev. di comp. Previ.di cassa	335.029,00 0,00	0,00 0,00	0,00	0,00
Cap.3/0/0	FONDO PLURIENNALE VINCOLATO PER SPESE IN CONTO CAPITALE	0,00	Prev. di comp. Previ.di cassa	1.458.545,27 0,00	0,00 0,00	0,00	0,00
	TOTALE TIPOLOGIA 0	0,00	Prev. di comp. Previ.di cassa	1.849.272,27 0,00	0,00 0,00	0,00	0,00
	TOTALE TITOLO 00	0,00	Prev. di comp. Previ.di cassa	1.849.272,27 0,00	0,00 0,00	0,00	0,00
	TOTALE DELLE ENTRATE	0,00	Prev. di comp. Previ.di cassa	1.849.272,27 0,00	0,00 0,00	0,00	0,00

TOTALE GENERALE DELLE ENTRATE	2.213.797,80	Prev. di comp. Previ.di cassa	5.974.692,27 7.377.238,90	2.652.800,00 5.775.144,57	2.387.119,00	1.357.661,00
TOTALE GENERALE DELLE SPESE	3.109.654,11	Prev. di comp. Previ.di cassa	5.974.692,27 7.274.377,34	2.652.800,00 5.733.379,31	2.387.119,00	1.357.661,00

Processo di costruzione del Piano delle Performance

La base per la redazione del Piano delle Performance è stato il Documento Unico di Programmazione 2018/2020, redatto dal Direttore e dal Comitato Esecutivo dell'Ente, nella quale sono stati individuati 3 programmi strategici, declinati successivamente in 8 progetti.

A partire dai singoli programmi-progetti sono successivamente stati definiti gli obiettivi individuali.

Individuati gli obiettivi è stato predisposto un elenco di indicatori, considerati significativi ed espressivi dell'andamento della gestione, che misurano gli obiettivi stessi. Tali obiettivi sono stati poi declinati a livello annuale nel piano esecutivo di gestione.

Dati statistici relativi al contesto al 31.01.2020

Aree protette gestite:

Parchi Regionali: *Parco regionale della Vena del Gesso Romagnola*

Riserve Naturali Regionali: *Riserva Naturale Orientata Onferno; Riserva Naturale Orientata Bosco di Scardavilla; Riserva Naturale Orientata Bosco della Frattona*

Paesaggi Protetti: *Valle del Conca*

Zone Speciali di Conservazione: *Bosco della Frattona; Vena del Gesso Romagnola; Alta Valle del Torrente Sintria; Alto Senio; Calanchi pliocenici dell'Appennino faentino; Bosco di Scardavilla, Ravaldino; Pietramora, Ceparano, Rio Cozzi; Onferno; Torriana, Montebello, Fiume Marecchia; Rupi e Gessi della Valmarecchia; Monte S. Silvestro, Monte Ercole e Gessi di Sapigno, Maiano e Ugrigno; Fiume Marecchia a Ponte Messa.*

Zone di Protezione Speciale: *Vena del Gesso Romagnola; Rupi e Gessi della Valmarecchia; Fiume Marecchia a Ponte Messa.*

Altre funzioni di legge:

CEAS Scuola Parchi Romagna "Pietro Zangheri" (L.R. n. 27/2009)

Fauna minore (L.R. n. 15/2006)

Dati relativi all'organizzazione

Presidente: Antonio Venturi (Comunità del Parco della Vena del Gesso Romagnola)

Comitato Esecutivo: Manuel Cavalli (Provincia di Rimini); Gabriele A. Fratto (Provincia di Forlì-Cesena); Mauro Ghini (Città Metropolitana di Bologna); Alfonso Nicolardi (Provincia di Ravenna).

Direttore (in distacco): Massimiliano Costa

Responsabile Amministrativo/Finanziario (in comando): Fabio Ghirelli

Personale

Dipendenti dell'Ente: Elena Ginanni; Andrea Marabini

Dipendenti dell'Ente (in distacco dalla Regione): Gabriele Cassani, Massimiliano Costa, Fiorenzo Rossetti, Oscar Zani

Dipendenti dell'Ente (in comando dalla Regione): Paola Bassi

Dipendenti dell'Ente (in comando dall'Unione della Romagna Faentina): Fabio Ghirelli

Dipendenti dell'Ente (con contratto a progetto): Veronica Chiarini; Serena Petroncini

Organizzazione degli uffici

Servizio Tecnico	Formazione
<i>Gabriele Cassani P.O.</i>	<i>Forestale</i>
<i>Paola Bassi</i>	<i>Architetto</i>
<i>Veronica Chiarini</i>	<i>Geologo</i>
<i>Serena Petroncini</i>	<i>Forestale</i>
<i>Fiorenzo Rossetti</i>	<i>Biologo</i>
<i>Oscar Zani</i>	<i>Geologo</i>

Servizio Amministrativo-Contabile	Formazione
<i>Fabio Ghirelli P.O.</i>	<i>Ragioniere</i>
<i>Elena Ginanni</i>	<i>Dottore in Legge</i>
<i>Andrea Marabini</i>	<i>Dottore in Legge</i>

Servizio Centri Visita e Manutenzioni	Formazione
<i>Massimiliano Costa P.O.</i>	<i>Biologo</i>
<i>Paola Bassi</i>	<i>Architetto</i>
<i>Gabriele Cassani</i>	<i>Forestale</i>

Schema organizzativo-funzionale dell'Ente

Ente di gestione per i Parchi e la Biodiversità-Romagna Organigramma al 03/03/2020

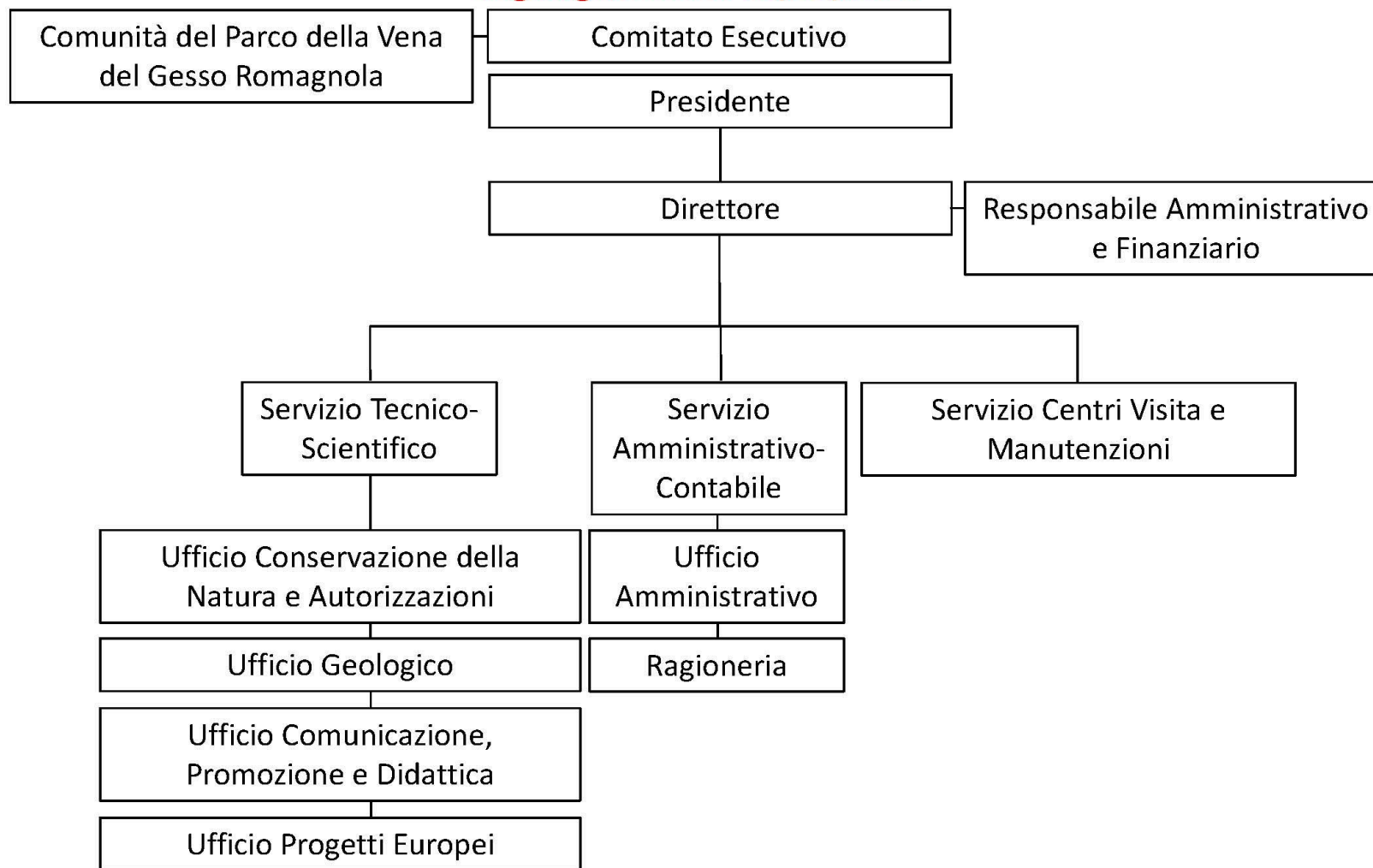

Obiettivi e Performance

Gli obiettivi di performance – *Gestione dell'Ente*

Obiettivi

Garantire la funzionalità amministrativa e contabile dell'Ente, con criteri di efficacia, efficienza, economia, nel rispetto delle normative vigenti in materia di pubblica amministrazione.

Attività/Servizi

Direttore

Tecnico

Amministrativo-Contabile

INDICATORI

	<i>Descrizione</i>	2019	<u>2020</u>	2021
1	Numero protocolli	N. 2103	N. 3000	N. 3500
2	Deliberazioni del Comitato Esecutivo	N. 51	N. 60	N. 70
3	Determinazioni del Direttore	N. 165	N. 200	N. 240
4	Predisposizione bilancio preventivo 2020 e pluriennale 2020-2022	Data: 31/03	Data: 31/03	Data: 31/01
5	Predisposizione del conto consuntivo 2019	Data: 30/06	Data: 31/05	Data: 30/04
6	Fatture liquidate nei tempi di legge	%: 100	%: 100	%: 100
7	Regolamenti interni dell'Ente	%: 50	%: 100	%: 100
8	Pianificazione interna dell'Ente	%: 50	%: 100	%: 100

Settore 01 **Affari interni/Segreteria generale** **Responsabile:** Fabio Ghirelli

OBIETTIVO N. 01.01

Responsabile: Fabio Ghirelli

Classificazione obiettivo: Mantenimento

Programma: 01 Affari interni

DESCRIZIONE OBIETTIVO: Gestione amministrativa dell'Ente

AZIONI PREVISTE

Nr	Azioni da svolgere per raggiungere l'obiettivo	Responsabile azione	Peso azione		Tempificazione delle attività e indicatore di risultato temporale																		
					Gen	Feb	Mar	Apr	Mag	Giu	Lug	Ago	Sett	Ott	Nov	Dic							
1	Gestione del protocollo	Elena Ginanni	1,0	<u>Previsi one</u>	x	x	x	x	x	x	x	x	x	x	x	x	x	x	x	x	x	x	x
2	Gestione degli atti del Comitato Esecutivo	Elena Ginanni	1,0	<u>Previsi one</u>	x	x	x	x	x	x	x	x	x	x	x	x	x	x	x	x	x	x	x
3	Gestione degli atti della Comunità del Parco	Elena Ginanni	1,0	<u>Previsi one</u>	x	x	x	x	x	x	x	x	x	x	x	x	x	x	x	x	x	x	x
4	Gestione degli atti del Direttore	Elena Ginanni	1,0	<u>Previsi one</u>	x	x	x	x	x	x	x	x	x	x	x	x	x	x	x	x	x	x	x
5	Gestione di contratti, convenzioni	Elena Ginanni	1,0	<u>Previsi one</u>	x	x	x	x	x	x	x	x	x	x	x	x	x	x	x	x	x	x	x
8	Predisposizione, approvazione, attuazione dei Regolamenti interni	Fabio Ghirelli	1,0	<u>Previsi one</u>	x	x	x	x	x	x	x	x	x	x	x	x	x	x	x	x	x	x	x
7	Predisposizione, approvazione, attuazione dei Piani interni	Fabio Ghirelli	1,0	<u>Previsi one</u>	x	x	x	x	x	x	x	x	x	x	x	x	x	x	x	x	x	x	x

INDICATORI DI RISULTATO

	Descrizione	Peso	Unità misura	Previsione iniziale
1	Istruttoria e risposte alle lettere pervenute	10,0 %		Si
2	Istruttoria degli atti del Comitato Esecutivo	10,0 %		Si
3	Istruttoria degli atti della Comunità del Parco	10,0 %		Si
4	Istruttoria degli atti del Direttore	10,0 %		Si
5	Istruttoria e gestione di contratti, convenzioni	10,0 %		Si
6	Regolamenti interni	20,0 %		Si
6	Adempimenti normativi di pianificazione interna (trasparenza, anticorruzione, produttività)	20,0 %		Si
7	Assicurazioni	10,0 %		Si
	Totale	100,0 %		

BUDGET FINANZIARIO

Capitolo Bilancio	Descrizione	Spesa 2020
1000	Indennità e rimborsi agli organi di gestione	€ 2.000,00
1700	Imposte e tasse (IRAP sui rimborsi personale comandato)	€ 14.000,00
1750	imposta di registro e di bollo (registrazioni atti comodati, contratti ecc..)	€ 1.500,00
1751	Tasse di circolazione automezzi	€ 500,00
1752	Tasse Consorzio di Bonifica	€ 250,00
1800	Rimborsi per convenzione utilizzo personale di altri Enti	€ 32.160,00
2100	Spese generali di funzionamento (polizze assicurative)	€ 16.000,00
2101	Acquisto beni per spese generali di funzionamento	€ 2.500,00
2102	Acquisto servizi per spese di funzionamento (economato e amministrativi)	€ 38.300,00
2103	Utenza telefono per servizi amministrativi	€ 2.000,00
2200	Contributo all'autorità di vigilanza LL.PP.	€ 1.000,00
2500	Fondo di riserva ordinario D. Lgs. 267/00 art. 166	€ 6.142,00
2520	Fondo crediti di dubbia esigibilità	€ 5.000,00
2751	Spese per la salute e la sicurezza sul lavoro	€ 3.700,00

RISORSE UMANE

FABIO GHIRELLI
ELENA GINANNI
ANDREA MARABINI

Processo:	Gestione amministrativa dell'Ente
------------------	-----------------------------------

Prodotto:	Lettere; deliberazioni; determinazioni; contratti; convenzioni; regolamenti, piani e programmi per il funzionamento dell'Ente
------------------	---

Settore 01 **Affari interni/Ragioneria** **Responsabile:** Fabio Ghirelli

OBIETTIVO N. 01.02

Responsabile: Fabio Ghirelli

Classificazione obiettivo: Mantenimento

Programma: 01 Affari interni

DESCRIZIONE OBIETTIVO: Gestione contabile dell'Ente

AZIONI PREVISTE

Nr	Azioni da svolgere per raggiungere l'obiettivo	Responsabile azione	Peso azione		Tempificazione delle attività e indicatore di risultato temporale																		
					Gen	Feb	Mar	Apr	Mag	Giu	Lug	Ago	Sett	Ott	Nov	Dic							
1	Predisposizione bilancio preventivo 2020 e pluriennale 2020-2021	Fabio Ghirelli	1,0	<u>Previsi one</u>	x	x	x	x	x	x													
2	Predisposizione del conto consuntivo 2019	Fabio Ghirelli	1,0	<u>Previsi one</u>	x	x	x	x	x	x	x	x	x	x									
3	Predisposizione delle variazioni e degli assestamenti di bilancio	Fabio Ghirelli	1,0	<u>Previsi one</u>						x	x	x	x	x	x	x	x	x	x	x	x	x	
4	Predisposizione degli adempimenti contabili	Andrea Marabini	1,0	<u>Previsi one</u>	x	x	x	x	x	x	x	x	x	x	x	x	x	x	x	x	x	x	x
5	Accertamento delle entrate	Andrea Marabini	1,0	<u>Previsi one</u>	x	x	x	x	x	x	x	x	x	x	x	x	x	x	x	x	x	x	x
6	Assunzione degli impegni	Andrea Marabini	1,0	<u>Previsi one</u>	x	x	x	x	x	x	x	x	x	x	x	x	x	x	x	x	x	x	x
7	Protocollo fatture	Andrea Marabini	1,0	<u>Previsi one</u>	x	x	x	x	x	x	x	x	x	x	x	x	x	x	x	x	x	x	x
8	Pagamenti e liquidazioni	Andrea Marabini	1,0	<u>Previsi one</u>	x	x	x	x	x	x	x	x	x	x	x	x	x	x	x	x	x	x	x

INDICATORI DI RISULTATO

	Descrizione	Peso	Unità misura	Previsione iniziale
1	Predisposizione bilancio preventivo 2018 e pluriennale 2018-2020	25,0 %		Si
2	Predisposizione del conto consuntivo 2017	10,0 %		Si
3	Predisposizione delle variazioni e degli assestamenti di bilancio	10,0 %		Si
4	Predisposizione degli adempimenti contabili	10,0 %		Si
5	Accertamento delle entrate	10,0 %		Si
6	Assunzione degli impegni	10,0 %		Si
7	Protocollo fatture	10,0 %		Si
8	Pagamenti e liquidazioni	15,0 %		Si
	Totale	100,0 %		Si

BUDGET FINANZIARIO

Capitolo Bilancio	Descrizione	Spesa 2020
1290	Rimborso spese viaggio al personale ed ai collaboratori	€ 500,00
1300	Compensi e rimborsi organo di revisione dei conti D. Lgs. 267/00 art. 241	€ 5.000,00
1700	Imposte e tasse (IRAP sui rimborsi personale comandato)	€ 14.000,00
1800	Rimborsi per convenzione utilizzo personale di altri Enti	€ 32.160,00
2100	Spese generali di funzionamento (polizze assicurative)	€ 16.000,00
2500	Fondo di riserva ordinario D. Lgs. 267/00 art. 166	€ 6.142,00
2740	Rimborsi costi personale comandato	€ 90.000,00
2750	Retribuzione personale dipendente	€ 76.865,00
1720	Interessi passivi su anticipazione di cassa	€ 300,00

RISORSE UMANE

FABIO GHIRELLI
ELENA GINANNI
ANDREA MARABINI

Processo:	Gestione contabile dell'Ente
------------------	------------------------------

Prodotto:	Bilancio preventivo, bilancio consuntivo, pagamento fatture
------------------	---

Obiettivi e Performance

Gli obiettivi di performance – Gestione delle Aree Protette della Romagna, Conservazione del Patrimonio Naturale e Culturale, Promozione e valorizzazione delle Aree Protette della Romagna, Educazione Ambientale e Coinvolgimento della Cittadinanza

Obiettivi

Garantire la corretta gestione delle aree protette della Romagna (parchi regionali, riserve naturali regionali, aree di riequilibrio ecologico, paesaggi protetti, ZSC, ZPS) ed assicurare un'adeguata conservazione della biodiversità, della geodiversità e del patrimonio culturale del territorio romagnolo.

Promuovere e sviluppare il turismo sostenibile nelle aree protette della Romagna. Garantire un adeguato livello didattico sulle tematiche della conservazione del patrimonio naturale e della sostenibilità ambientale nelle scuole della Romagna. Garantire un adeguato coinvolgimento dei residenti del territorio romagnolo nelle politiche di gestione e valorizzazione delle aree protette del proprio territorio.

Attività/Servizi

Direzione

Tecnico

INDICATORI

	<i>Descrizione</i>	2019	2020	2021
1	Approvazione PTP (per quanto di competenza)	31/12	30/09	/
2	Progetti	N. 3	N. 3	N. 3
3	Regolamenti	\	N. 1 bozza (Parco)	N. 1 (Parco)
4	Programmi triennali Riserve	N. 3	\	\
5	Aree protette gestite	N. 4	N. 4	N. 4
6	Siti Natura 2000 gestiti	N. 12	N. 12	N. 12
7	Sentieri mantenuti	N. 8	N. 10	N. 10
8	Grotte monitorate	N. 5	N. 5	N. 5
9	Sopralluoghi	N. 20	N. 20	N. 20
10	Nulla-osta rilasciati nei tempi	100%	100%	100%
11	Valutazioni di incidenza rilasciati nei tempi	100%	100%	100%
12	Progetti per finanziamenti europei	2	0	1

Settore 02 **Ufficio Direzione** **Responsabile:** Massimiliano Costa

OBIETTIVO N. 02.01

Responsabile: Massimiliano Costa

Classificazione obiettivo: Sviluppo

Programma: 02 Ufficio Direzione

DESCRIZIONE OBIETTIVO: Dotare le aree protette degli strumenti di gestione previsti dalla L.R. n. 6/05.

AZIONI PREVISTE

Nr	Azioni da svolgere per raggiungere l'obiettivo	Responsabile azione	Peso azione		Tempificazione delle attività e indicatore di risultato temporale																			
					Gen	Feb	Mar	Apr	Mag	Giu	Lug	Ago	Sett	Ott	Nov	Dic								
1	Adeguamento del PTP alle osservazioni regionali	Massimiliano Costa	1,0	<u>Previsi one</u>	x	x	x	x	x	x	x	x	x	x	x	x	x							
2	Predisposizione della bozza di Regolamento del Parco	Massimiliano Costa	1,0	<u>Previsi one</u>													x	x	x	x	x	x	x	x
3	Candidatura World Heritage UNESCO	Massimiliano Costa	1,0	<u>Previsi one</u>	x	x	x	x	x	x	x	x	x	x	x	x	x	x	x	x	x	x	x	x

INDICATORI DI RISULTATO

	Descrizione	Peso	Unità misura	Previsione iniziale
1	Predisposizione della versione finale del PTP entro il 30/09	50,0 %		Si
2	Predisposizione della bozza di Regolamento del Parco	20,0 %		Si
3	Predisposizione formulario di candidatura WH Unesco	30,0 %		Si

BUDGET FINANZIARIO

Capitolo Bilancio	Descrizione	Spesa 2020
1700	Imposte e tasse (IRAP sui rimborsi personale comandato)	€ 14.000,00
1751	Tassa circolazione automezzi	€ 500,00
2103	Utenza telefono per servizi amministrativi	€ 2.000,00
2701	Acquisto servizi per manutenzione automezzo	€ 1.500,00

RISORSE UMANE

MASSIMILIANO COSTA
PAOLA BASSI
OSCAR ZANI

Processo:	Pianificazione, costruzione e gestione del sistema provinciale delle aree protette
------------------	--

Prodotto:	Piano Territoriale del Parco della Vena del Gesso Romagnola
------------------	---

Prodotto:	Regolamento del Parco della Vena del Gesso Romagnola
------------------	--

OBIETTIVO N. 03.01

Responsabile: Gabriele Cassani

Classificazione obiettivo: Sviluppo

Programma: 03 Ufficio Tecnico

DESCRIZIONE OBIETTIVO: Gestire le Aree Protette della Macroarea Romagna

AZIONI PREVISTE

Nr	Azioni da svolgere per raggiungere l'obiettivo	Responsabile azione	Peso azione		Tempificazione delle attività e indicatore di risultato temporale																		
					Gen	Feb	Mar	Apr	Mag	Giu	Lug	Ago	Sett	Ott	Nov	Dic							
1	Rilascio di nulla-osta e pareri di conformità	Gabriele Cassani	1,0	<u>Previsi one</u>	x	x	x	x	x	x	x	x	x	x	x	x	x	x	x	x	x	x	x
2	Gestione della Riserva Naturale di Onferno	Oscar Zani	1,0	<u>Previsi one</u>	x	x	x	x	x	x	x	x	x	x	x	x	x	x	x	x	x	x	x
3	Gestione della Riserva Naturale Bosco di Scardavilla	Fiorenzo Rossetti	1,0	<u>Previsi one</u>	x	x	x	x	x	x	x	x	x	x	x	x	x	x	x	x	x	x	x
4	Gestione della Riserva Naturale Bosco della Frattona	Gabriele Cassani	1,0	<u>Previsi one</u>	x	x	x	x	x	x	x	x	x	x	x	x	x	x	x	x	x	x	x
5	Coordinamento delle attività del Paesaggio Protetto del torrente Conca	Massimiliano Costa	1,0	<u>Previsi one</u>	x	x	x	x	x	x	x	x	x	x	x	x	x	x	x	x	x	x	x
6	Partecipazione ai lavori per la valorizzazione del fiume Marecchia	Massimiliano Costa	1,0	<u>Previsi one</u>	x	x	x	x	x	x	x	x	x	x	x	x	x	x	x	x	x	x	x
7	Partecipazione ai lavori per la valorizzazione del monte Fumaiolo	Fiorenzo Rossetti	1,0	<u>Previsi one</u>	x	x	x	x	x	x	x	x	x	x	x	x	x	x	x	x	x	x	x
8	Monitoraggio dello stato di manutenzione dei sentieri	Paola Bassi	1,0	<u>Previsi one</u>				x	x	x	x	x	x	x									
9	Coordinamento delle attività CAI di manutenzione dei sentieri	Paola Bassi	1,0	<u>Previsi one</u>	x	x	x	x	x	x	x	x	x	x	x	x	x	x	x	x	x	x	x

INDICATORI DI RISULTATO

	Descrizione	Peso	Unità misura	Previsione iniziale
1	Attuazione di tutti gli adempimenti dovuti	20,0 %		Si
2	% nulla-osta rilasciati nei tempi di legge	20,0 %	%	100
3	N. Riserve assegnate in gestione ai Comuni	10,0 %	N	3
4	Attuazione del sistema delle aree protette della Romagna	20,0 %		Si
5	N. sentieri mantenuti	20,0 %	N	10
	Totale	100,00 %		

BUDGET FINANZIARIO

Capitolo Bilancio	Descrizione	Spesa 2020
1700	Imposte e tasse (IRAP sui rimborsi personale comandato)	€ 14.000,00
1751	Tassa circolazione automezzi	€ 500,00
1800	Rimborsi per convenzione utilizzo personale di altri Enti	€ 32.160,00
2100	Spese generali di funzionamento (polizze assicurative)	€ 16.000,00
2101	Acquisto beni per spese generali di funzionamento	€ 2.500,00
2102	Acquisto servizi per spese di funzionamento (economato e amministrativi)	€ 38.300,00
2103	Utenza telefono per servizi amministrativi	€ 2.000,00
2660	Fondo per interventi manutenzione ambientale e promozione della fruizione nel Parco	€ 22.000,00
2701	Acquisto servizi per manutenzione automezzo	€ 1.500,00
2830	Spese per progettazione e ricerca	€ 14.000,00
2350	Rimborso al Comune di Imola delle spese per la riserva naturale della Frattona	€ 20.000,00
2450	Rimborso al Comune di Gemmano delle spese per la riserva naturale di Onferno	€ 50.000,00
2550	Rimborso al Comune di Meldola delle spese per la riserva naturale di Scardavilla	€ 28.000,00
2870	Spese per la gestione di Rete Natura 2000 in provincia di Rimini e della Riserva di Onferno	€ 35.000,00

RISORSE UMANE

GABRIELE CASSANI
PAOLA BASSI
MASSIMILIANO COSTA
FIRENZO ROSSETTI

Processo:	Gestione del sistema delle aree protette
------------------	--

Prodotto:	Sistema delle aree protette della Romagna
------------------	---

Prodotto:	Sentieri manutentati
------------------	----------------------

OBIETTIVO N. 03.02

Responsabile: Gabriele Cassani

Classificazione obiettivo: Sviluppo

Programma: 03 Ufficio Tecnico

DESCRIZIONE OBIETTIVO:

Conservazione della biodiversità: gestione della rete Natura 2000, conservazione, gestione e monitoraggio della biodiversità e del patrimonio naturale

AZIONI PREVISTE

Nr	Azioni da svolgere per raggiungere l'obiettivo	Responsabile azione	Peso azione		Tempificazione delle attività e indicatore di risultato temporale																		
					Gen	Feb	Mar	Apr	Mag	Giu	Lug	Ago	Sett	Ott	Nov	Dic							
1	Gestione delle banche dati cartografiche (SIT) e del sistema informativo	Oscar Zani	1,0	<u>Previsi one</u>	x	x	x	x	x	x	x	x	x	x	x	x	x	x	x	x	x	x	x
2	Gestione delle banche date relative a SIC e ZPS (direttive 92/43/CEE e 09/147/UE)	Massimiliano Costa	1,0	<u>Previsi one</u>	x	x	x	x	x	x	x	x	x	x	x	x	x	x	x	x	x	x	x
3	Monitoraggio del patrimonio naturale geologico	Oscar Zani	1,0	<u>Previsi one</u>	x	x	x	x	x	x	x	x	x	x	x	x	x	x	x	x	x	x	x
4	Monitoraggio del patrimonio naturale biologico: monitoraggio diretto o affidamento del monitoraggio delle specie floristiche e faunistiche di particolare importanza conservazionistica	Massimiliano Costa	1,0	<u>Previsi one</u>	x	x	x	x	x	x	x	x	x	x	x	x	x	x	x	x	x	x	x
5	Valutazione di incidenza di progetti all'interno di ZSC e ZPS	Gabriele Cassani	1,0	<u>Previsi one</u>	x	x	x	x	x	x	x	x	x	x	x	x	x	x	x	x	x	x	x
6	Valutazione di incidenza dei piani	Gabriele Cassani	1,0	<u>Previsi one</u>	x	x	x	x	x	x	x	x	x	x	x	x	x	x	x	x	x	x	x
7	Sanzioni: accertamento e gestione ricorsi, ordinanze ingiunzioni, riscossioni	Gabriele Cassani	1,0	<u>Previsi one</u>	x	x	x	x	x	x	x	x	x	x	x	x	x	x	x	x	x	x	x
8	Danni: prevenzione	Massimiliano Costa	1,0	<u>Previsi one</u>	x	x	x	x	x	x	x	x	x	x	x	x	x	x	x	x	x	x	x

Nr	Azioni da svolgere per raggiungere l'obiettivo	Responsabile azione	Peso azione		Tempificazione delle attività e indicatore di risultato temporale																		
					Gen	Feb	Mar	Apr	Mag	Giu	Lug	Ago	Sett	Ott	Nov	Dic							
9	Reintroduzione <i>Asplenium sagittatum</i> e <i>Perdix perdix</i>	Massimiliano Costa	1,0	<u>Previsi one</u>	x	x	x	x	x	x	x	x	x	x	x	x	x	x	x	x	x	x	x
10	Coordinamento delle attività AA.TT.CC. di gestione faunistica dell'area contigua del Parco della Vena del Gesso	Massimiliano Costa	1,0	<u>Previsi one</u>	x	x	x	x	x	x	x	x	x	x	x	x	x	x	x	x	x	x	x
11	Coordinamento attuazione piano di controllo del cinghiale e gestione carcasse	Massimiliano Costa	1,0	<u>Previsi one</u>										x	x	x	x	x	x	x	x	x	x
12	Progetto LIFE Eremita	Gabriele Cassani	1,0	<u>Previsi one</u>	x	x	x	x	x	x	x	x	x	x	x	x	x	x	x	x	x	x	x
13	Progetto LIFE 4 4Oakforests	Serena Petroncini	1,0	<u>Previsi one</u>	x	x	x	x	x	x	x	x	x	x	x	x	x	x	x	x	x	x	x
14	Realizzazione progetto Adriaticaves	Veronica Chiarini	1,0	<u>Previsi one</u>	x	x	x	x	x	x	x	x	x	x	x	x	x	x	x	x	x	x	x
15	Coordinamento delle attività delle GG.EE.VV.	Fiorenzo Rossetti	1,0	<u>Previsi one</u>	x	x	x	x	x	x	x	x	x	x	x	x	x	x	x	x	x	x	x
16	Monitoraggio delle grotte	Oscar Zani	1,0	<u>Previsi one</u>				x	x	x	x	x	x	x									
17	Coordinamento delle attività FSRER	Oscar Zani	1,0	<u>Previsi one</u>	x	x	x	x	x	x	x	x	x	x	x	x	x	x	x	x	x	x	x

INDICATORI DI RISULTATO

	Descrizione	Peso	Unità misura	Previsione iniziale
1	N. monitoraggi effettuati	10,0 %	N	5
2	N. grotte monitorate	10,0 %	N	5
3	% valutazioni di incidenza effettuate entro i termini	10,0 %	%	100
4	Progetti di conservazione	10,0 %	N	4
5	Progetto Adriaticaves	20,0 %	%	100
6	Progetto LIFE Eremita	20,0 %	%	100
7	Progetto LIFE 4Oakforests	30,0 %	%	100
	Totale	100,0 %		

BUDGET FINANZIARIO

Capitolo Bilancio	Descrizione	Spesa 2020
1700	Imposte e tasse (IRAP sui rimborsi personale comandato)	€ 14.000,00
1751	Tassa circolazione automezzi	€ 500,00
1800	Rimborsi per convenzione utilizzo personale di altri Enti	€ 32.160,00
2100	Spese generali di funzionamento (polizze assicurative)	€ 16.000,00
2101	Acquisto beni per spese generali di funzionamento	€ 2.500,00
2102	Acquisto servizi per spese di funzionamento (economato e amministrativi)	€ 38.300,00
2103	Utenza telefono per servizi amministrativi	€ 2.000,00
2600	Fondo per interventi in rete Natura 2000 LIFE Eremita	€ 35.000,00
2660	Fondo per interventi manutenzione ambientale e promozione della fruizione nel Parco	€ 22.000,00
2701	Acquisto servizi per manutenzione automezzo	€ 1.500,00
2830	Spese per progettazione e ricerca	€ 14.000,00
2870	Spese per la gestione di Rete Natura 2000 in provincia di Rimini e della Riserva di Onferno	€ 35.000,00
2600	Fondo per interventi in rete Natura 2000 LIFE Eremita	€ 35.000,00
2801	Contributi UE progetto LIFE 4Oakforests. Trasferimenti spese correnti di gestione	€ 24.000,00
2802	Contributi UE progetto LIFE 4Oakforests. Trasferimenti a favore dei partner	€ 860.232,00
2901	Contributi UE progetto LIFE 4Oakforests. Acquisto terreni	€ 140.000,00
2803	Realizzazione progetto Adriaticaves	€ 118.582,00
2805	Acquisto carburante automezzo LIFE 4Oakforests	€ 10.000,00
2806	Acquisto attrezzature LIFE 4Oakforests	€ 390,00
2807	Contributo UE LIFE 4Oakforests prestazione servizi	€ 140.000,00
2809	Contributo UE LIFE 4Oakforests overhead	€ 30.000,00
2861	Rimborso GEV vigilanza aree protette	€ 7.000,00

RISORSE UMANE

GABRIELE CASSANI
VERONICA CHIARINI
MASSIMILIANO COSTA
ELENA GINANNI
SERENA PETRONCINI
FIorenzo ROSSETTI
OSCAR ZANI

Processo:	Conservazione e gestione della biodiversità e di rete Natura 2000
------------------	---

Prodotto:	Valutazioni di Incidenza
------------------	--------------------------

Prodotto:	Banca dati patrimonio naturale
------------------	--------------------------------

Prodotto:	SIT
------------------	-----

Prodotto:	Attuazione delle direttive 92/43/CEE e 09/147/UE
------------------	--

OBIETTIVO N. 03.03

Responsabile: Fiorenzo Rossetti

Classificazione obiettivo: Sviluppo

Programma: 03 Ufficio Tecnico

DESCRIZIONE OBIETTIVO: Valorizzazione, promozione, divulgazione del patrimonio naturale e culturale e delle aree protette della Romagna

AZIONI PREVISTE

Nr	Azioni da svolgere per raggiungere l'obiettivo	Responsabile azione	Peso azione		Tempificazione delle attività e indicatore di risultato temporale																								
					Gen	Feb	Mar	Apr	Mag	Giu	Lug	Ago	Sett	Ott	Nov	Dic													
1	Gestione delle attività della Consulta del Parco della Vena del Gesso	Paola Bassi	1,0	<u>Previsi one</u>	x	x	x	x	x	x	x	x	x	x	x	x	x	x	x	x	x	x	x	x	x	x	x	x	
2	Partecipazione a convegni, interventi a seminari, inaugurazioni, rappresentanza dell'Ente	Massimiliano Costa	1,0	<u>Previsi one</u>	x	x	x	x	x	x	x	x	x	x	x	x	x	x	x	x	x	x	x	x	x	x	x	x	x
3	Gestione del sito WEB dell'Ente	Fiorenzo Rossetti	1,0	<u>Previsi one</u>	x	x	x	x	x	x	x	x	x	x	x	x	x	x	x	x	x	x	x	x	x	x	x	x	x
4	Valorizzazione dell'agricoltura nel Parco: protocollo agriturismi e aziende agricole	Massimiliano Costa	1,0	<u>Previsi one</u>	x	x	x	x	x	x	x	x	x	x	x	x	x	x	x	x	x	x	x	x	x	x	x	x	x
5	Diffusione della conoscenza del Parco: Rivista "Cristalli"	Massimiliano Costa	1,0	<u>Previsi one</u>	x	x																							
6	Animazione del territorio del Parco: organizzazione eventi	Fiorenzo Rossetti	1,0	<u>Previsi one</u>	x	x	x	x	x	x	x	x	x	x	x	x	x	x	x	x	x	x	x	x	x	x	x	x	x
7	Animazione e promozione del territorio della Macroarea: coordinamento attività divulgative	Fiorenzo Rossetti	1,0	<u>Previsi one</u>	x	x	x	x	x	x	x	x	x	x	x	x	x	x	x	x	x	x	x	x	x	x	x	x	x
8	Animazione e promozione del territorio della Macroarea: redazione, stampa e distribuzione del calendario degli eventi 2020	Fiorenzo Rossetti	1,0	<u>Previsi one</u>	x	x	x	x	x	x	x																		

Nr	Azioni da svolgere per raggiungere l'obiettivo	Responsabile azione	Peso azione		Tempificazione delle attività e indicatore di risultato temporale																		
					Gen	Feb	Mar	Apr	Mag	Giu	Lug	Ago	Sett	Ott	Nov	Dic							
9	Coordinamento delle attività delle Guide del Parco, gestione dell'albo	Fiorenzo Rossetti	1,0	<u>Previsi one</u>	x	x	x	x	x	x	x	x	x	x	x	x	x	x	x	x	x	x	x
10	Gestione delle attività degli Amici del Parco	Paola Bassi	1,0	<u>Previsi one</u>	x	x	x	x	x	x	x	x	x	x	x	x	x	x	x	x	x	x	x
11	Attuazione progetto La Via del Gesso	Fiorenzo Rossetti	1,0	<u>Previsi one</u>	x	x	x	x	x	x	x	x	x	x	x	x	x	x	x	x	x	x	x
12	Attuazione progetto Made in Land	Fiorenzo Rossetti	1,0	<u>Previsi one</u>	x	x	x	x	x	x	x	x	x	x	x	x	x	x	x	x	x	x	x

INDICATORI DI RISULTATO

	Descrizione	Peso	Unità misura	Previsione iniziale
1	Eventi organizzati	30,0 %	N	220
2	Materiali divulgativi realizzati	10,0 %	N	3
3	Spazi social media gestiti	20,0 %	N	3
4	Progetto La Via dei Gessi	20,0 %	%	100
5	Progetto Made in Land	20,0 %	%	100
	Totale	100,0 %		

BUDGET FINANZIARIO

Capitolo Bilancio	Descrizione	Spesa 2020
1100	Mantenimento sito WEB	€ 6.500,00
1700	Imposte e tasse (IRAP sui rimborsi personale comandato)	€ 14.000,00
1751	Tassa circolazione automezzi	€ 500,00
1800	Rimborsi per convenzione utilizzo personale di altri Enti	€ 32.160,00
2100	Spese generali di funzionamento (polizze assicurative)	€ 16.000,00
2101	Acquisto beni per spese generali di funzionamento	€ 2.500,00
2102	Acquisto servizi per spese di funzionamento (economato e amministrativi)	€ 38.300,00
2103	Utenza telefono per servizi amministrativi	€ 2.000,00
2620	Fondo per interventi di promozione e valorizzazione del Parco della Vena del Gesso	€ 6.000,00
2660	Fondo per interventi manutenzione ambientale e promozione della fruizione nel Parco	€ 22.000,00

2701	Acquisto servizi per manutenzione automezzo	€ 1.500,00
1365	Attuazione progetto La Via del Gesso GAL Appennino Bolognese	€ 136.000,00
3000	Contributo UE Italia-Croazia Made in Land	€ 64.226,00

RISORSE UMANE

PAOLA BASSI
GABRIELE CASSANI
MASSIMILIANO COSTA
FIorenzo ROSSETTI

Processo:	Valorizzazione, promozione, divulgazione del patrimonio naturale e culturale e delle aree protette della Romagna
------------------	--

Prodotto:	Eventi
Prodotto:	Calendario eventi
Prodotto:	Coinvolgimento cittadini

OBIETTIVO N. 03.04

Responsabile: Fiorenzo Rossetti

Classificazione obiettivo: Sviluppo

Programma: 03 Ufficio Tecnico

DESCRIZIONE OBIETTIVO: Educazione ambientale in Romagna e attività con scuole e università

AZIONI PREVISTE

Nr	Azioni da svolgere per raggiungere l'obiettivo	Responsabile azione	Peso azione		Tempificazione delle attività e indicatore di risultato temporale																									
					Gen	Feb	Mar	Apr	Mag	Giu	Lug	Ago	Sett	Ott	Nov	Dic														
1	Coordinamento del CEAS Pietro Zangheri	Fiorenzo Rossetti	1,0	Previsi one	x	x	x	x	x	x	x	x	x	x	x	x	x	x	x	x	x	x	x	x	x	x	x	x		
2	Rapporti con Regione Emilia-Romagna per attività del CEAS (Servizio Comunicazione ed Educazione alla Sostenibilità; Servizio Parchi)	Fiorenzo Rossetti	1,0	Previsi one	x	x	x	x	x	x	x	x	x	x	x	x	x	x	x	x	x	x	x	x	x	x	x	x	x	
3	Predisposizione dei programmi di educazione ambientale	Fiorenzo Rossetti	1,0	Previsi one	x	x	x	x	x	x																		x	x	
4	Organizzazione corsi per insegnanti, operatori economici, portatori di interesse	Fiorenzo Rossetti	1,0	Previsi one	x	x	x	x	x	x	x	x	x	x	x	x	x	x	x	x	x	x	x	x	x	x	x	x	x	x
5	Organizzazione corsi per la promozione dell'escursionismo e della conoscenza del patrimonio naturale della Romagna	Fiorenzo Rossetti	1,0	Previsi one	x	x	x	x	x	x	x	x	x	x	x	x	x	x	x	x	x	x	x	x	x	x	x	x	x	x
6	Coordinamento delle attività di tesisti e tirocinanti universitari	Fiorenzo Rossetti	1,0	Previsi one	x	x	x	x	x	x	x	x	x	x	x	x	x	x	x	x	x	x	x	x	x	x	x	x	x	x

INDICATORI DI RISULTATO

	<i>Descrizione</i>	<i>Peso</i>	<i>Unità misura</i>	<i>Previsione iniziale</i>
1	CEAS gestiti	25,0 %	N	1
2	Corsi organizzati	25,0 %	N	2
3	Materiali didattici realizzati	25,0 %	N	1
4	Tesisti coinvolti	25,0 %	N	6
	Totale	100,0 %		

BUDGET FINANZIARIO

Capitolo Bilancio	Descrizione	Spesa 2020
1100	Mantenimento sito WEB	€ 6.500,00
1700	Imposte e tasse (IRAP sui rimborsi personale comandato)	€ 14.000,00
1800	Rimborsi per convenzione utilizzo personale di altri Enti	€ 32.160,00
2100	Spese generali di funzionamento (polizze assicurative)	€ 16.000,00
2103	Utenza telefono per servizi amministrativi	€ 2.000,00
2860	Spese per l'educazione ambientale	€ 5.973,00

RISORSE UMANE

FIRENZO ROSSETTI

Processo: Educazione ambientale in Romagna e attività con scuole e università

Prodotto: Corsi

Prodotto: Catalogo didattico

Prodotto: Servizi offerti alle scuole e all'Università

Obiettivi e Performance

Gli obiettivi di performance – Gestire e mantenere strutture e servizi (centri visita, musei, grotte visitabili, altri servizi)

Obiettivi

Gestire e mantenere in perfetta efficienza tutte le strutture di servizio di proprietà o in gestione della Macroarea (centri visita, musei, centri informazione, giardini botanici, grotte visitabili, ecc.)

Attività/Servizi

Centri Visita e Manutenzioni

INDICATORI

	<i>Descrizione</i>	<i>2019</i>	<i>2020</i>	<i>2021</i>
1	Centri visita gestiti	N. 2	N. 2	N. 3
2	Musei/centri di documentazione gestiti	N. 3	N. 2	N. 4
3	Grotte visitabili gestite	N. 2	N. 3	N. 3
4	Giardini botanici gestiti	N. 1	N. 1	N. 1

Settore 04 **Ufficio** Centri Visita **Responsabile:** Massimiliano Costa

OBIETTIVO N. 04.01

Responsabile: Massimiliano Costa

Classificazione obiettivo: Sviluppo

Programma: 04 Centri Visita

DESCRIZIONE OBIETTIVO:

Mantenimento strutture di servizio di proprietà o in gestione della Macroarea (centri visita, musei, centri informazione, giardini botanici, grotte visitabili, ecc.)

AZIONI PREVISTE

Nr	Azioni da svolgere per raggiungere l'obiettivo	Responsabile azione	Peso azione		Tempificazione delle attività e indicatore di risultato temporale																				
					Gen	Feb	Mar	Apr	Mag	Giu	Lug	Ago	Sett	Ott	Nov	Dic									
1	Affidamento e coordinamento delle attività del Centro Visite Ca' Carnè, della Tanaccia, della Marana e del Museo del Monticino	Massimiliano Costa	1,0	<u>Previsi one</u>	x	x	x	x	x	x	x	x	x	x	x	x	x	x	x	x	x	x	x	x	x
2	Affidamento e coordinamento delle attività del Giardino delle Erbe di Casola Valsenio	Gabriele Cassani	1,0	<u>Previsi one</u>	x	x	x	x	x	x	x	x	x	x	x	x	x	x	x	x	x	x	x	x	x
3	Affidamento e coordinamento delle attività della grotta del Re Tiberio	Gabriele Cassani	1,0	<u>Previsi one</u>	x	x	x	x	x	x	x	x	x	x	x	x	x	x	x	x	x	x	x	x	x
4	Affidamento e coordinamento delle attività del Centro Visite La Casa del Fiume e del Palazzo Baronale	Massimiliano Costa	1,0	<u>Previsi one</u>	x	x	x	x	x	x	x	x	x	x	x	x	x	x	x	x	x	x	x	x	x
5	Attuazione progetto POR-FESR	Massimiliano Costa	1,0	<u>Previsi one</u>	x	x	x	x	x	x	x	x	x	x	x	x	x	x	x	x	x	x	x	x	x

INDICATORI DI RISULTATO

	Descrizione	Peso	Unità misura	Previsione iniziale
1	Centri e strutture gestiti	50,0 %	N	8
2	Attuazione progetto POR-FESR	50,0 %	%	100
	Totale	100,0 %		

BUDGET FINANZIARIO

Capitolo Bilancio	Descrizione	Spesa 2020
1751	Tassa circolazione automezzi	€ 500,00
1800	Rimborsi per convenzione utilizzo personale di altri Enti	€ 32.160,00
2100	Spese generali di funzionamento (polizze assicurative)	€ 16.000,00
2101	Acquisto beni per spese generali di funzionamento	€ 2.500,00
2102	Acquisto servizi per spese di funzionamento (economato e amministrativi)	€ 38.300,00
1860	Fitti passivi terreni per gestione parchi	€ 5.000,00
2103	Utenza telefono per servizi amministrativi	€ 2.000,00
1740	Interessi passivi su mutui ammortamento	€ 2.600,00
2820	Spese per la gestione dei centri visita	€ 152.700,00
2821	Utenze dei centri visite	€ 10.000,00
2701	Acquisto servizi per manutenzione automezzo	€ 1.500,00
2911	Progetto POR FESR - opere edili su strade	€ 21.936,00
3350	Rimborsi quote capitale mutui ammortamento	€ 6.256,00

RISORSE UMANE

PAOLA BASSI
GABRIELE CASSANI
MASSIMILIANO COSTA

Processo:	Mantenimento strutture di servizio di proprietà o in gestione della Macroarea (centri visita, musei, centri informazione, giardini botanici, grotte visitabili, ecc.)
------------------	---

Prodotto:	Servizi offerti da centri visita e altre strutture
------------------	--

ENTE DI GESTIONE PER I PARCHI E LA BIODIVERSITÀ - ROMAGNA - Sede Legale: Via Moro, 2 – 48025 RIOLO TERME (RA)		 Parco regionale della Vena del Gesso Romagnola	
 Parchi e Riserve dell'Emilia-Romagna	 Riserva Naturale Bosco della Frattona	 Riserva Naturale Onferno	 Riserva Naturale Bosco di Scardavilla

Proposta n. 2020 / 171
 SERVIZIO SEGRETERIA PROTOCOLLO

OGGETTO: APPROVAZIONE DEL P.E.G. (PIANO ESECUTIVO DI GESTIONE) PER IL TRIENNIO 2020/2022, E DEL PIANO DEGLI OBIETTIVI E DELLA PERFORMANCE 2020.

PARERE IN ORDINE ALLA REGOLARITA' TECNICA

Per i fini previsti dall'art. 49 del D.Lgs. 18.08.2000 n. 267, si esprime sulla proposta di deliberazione in oggetto parere *FAVOREVOLE* in merito alla regolarità tecnica.

Lì, 07/04/2020

IL DIRETTORE
 COSTA MASSIMILIANO
 (sottoscritto digitalmente ai sensi
 dell'art. 21 D.Lgs. n. 82/2005 e s.m.i.)

**ENTE DI GESTIONE PER I PARCHI E LA BIODIVERSITÀ
- ROMAGNA -**

Sede Legale: Via Moro, 2 – 48025 RIOLO TERME (RA)



Parco regionale della
**Vena del Gesso
Romagnola**

 Parchi e Riserve
dell'Emilia-Romagna

 Riserva Naturale Bosco
della Frattona

 Riserva Naturale
Onferno

 Riserva Naturale Bosco
di Scardavilla

Proposta n. 2020 / 171
SERVIZIO AMMINISTRATIVO E CONTABILE

**OGGETTO: APPROVAZIONE DEL P.E.G. (PIANO ESECUTIVO DI GESTIONE) PER
IL TRIENNIO 2020/2022, E DEL PIANO DEGLI OBIETTIVI E DELLA
PERFORMANCE 2020.**

PARERE IN ORDINE ALLA REGOLARITA' CONTABILE

Dato atto che il Responsabile del servizio finanziario che risulta firmatario, con l'apposizione del visto o con la resa del parere di regolarità contabile, attesta l'assenza di qualsiasi interesse finanziario o economico o qualsiasi altro interesse personale diretto o indiretto con riferimento allo specifico oggetto del presente procedimento.

Per i fini di cui all'art. 49, comma 1, del D.Lgs. 18.08.2000 n. 267, considerato:

che l'atto è dotato di copertura finanziaria;

che l'atto non necessita di copertura finanziaria in quanto non comporta assunzione di spesa o diminuzione di entrata;

che l'atto comporta riflessi diretti o indiretti sulla situazione economico-finanziaria o sul patrimonio dell'ente in merito ai quali si osserva che

.....
.....
.....

si esprime, sulla proposta di deliberazione in oggetto, parere *FAVOREVOLE* in ordine alla regolarità contabile.

Lì, 10/04/2020

IL RESPONSABILE DEL SERVIZIO
GHIRELLI FABIO
(sottoscritto digitalmente ai sensi
dell'art. 21 D.Lgs. n. 82/2005 e s.m.i.)

**ENTE DI GESTIONE PER I PARCHI E LA BIODIVERSITÀ
- ROMAGNA -**

Sede Legale: Via Moro, 2 – 48025 RIOLO TERME (RA)



Parco regionale della
**Vena del Gesso
Romagnola**



Parchi e Riserve
dell'Emilia-Romagna



Riserva Naturale Bosco
della Frattona



Riserva Naturale
Onferno



Riserva Naturale Bosco
di Scardavilla

Certificato di pubblicazione

Deliberazione di Giunta n. 32 del 20/04/2020

SERVIZIO SEGRETERIA PROTOCOLLO

**Oggetto: APPROVAZIONE DEL P.E.G. (PIANO ESECUTIVO DI GESTIONE) PER
IL TRIENNIO 2020/2022, E DEL PIANO DEGLI OBIETTIVI E DELLA
PERFORMANCE 2020.**

Ai sensi per gli effetti di cui all'art. 124 del D.Lgs. 18.08.2000 n. 267, copia della
presente deliberazione viene pubblicata mediante affissione all'albo pretorio per 15
giorni consecutivi dal 05/05/2020.

Li, 05/05/2020

L'INCARICATO DELLA PUBBLICAZIONE
GHIRELLI FABIO
(sottoscritto digitalmente
ai sensi dell'art. 21 D.Lgs. n. 82/2005 e s.m.i.)

ENTE DI GESTIONE PER I PARCHI E LA BIODIVERSITÀ - ROMAGNA - Sede Legale: Via Moro, 2 – 48025 RIOLO TERME (RA)		 Parco regionale della Vena del Gesso Romagnola	
 Parchi e Riserve dell'Emilia-Romagna	 Riserva Naturale Bosco della Frattona	 Riserva Naturale Onferno	 Riserva Naturale Bosco di Scardavilla

Certificato di esecutività

Deliberazione del Comitato Esecutivo n. 32 del 20/04/2020

SERVIZIO SEGRETERIA PROTOCOLLO

Oggetto: APPROVAZIONE DEL P.E.G. (PIANO ESECUTIVO DI GESTIONE) PER IL TRIENNIO 2020/2022, E DEL PIANO DEGLI OBIETTIVI E DELLA PERFORMANCE 2020.

Si dichiara che la presente deliberazione è divenuta esecutiva decorsi 10 giorni dall'inizio della pubblicazione all'albo pretorio on-line di questo Comune.

Li, 15/05/2020

L'INCARICATO DELLA PUBBLICAZIONE
 GHIRELLI FABIO
 (sottoscritto digitalmente
 ai sensi dell'art. 21 D.Lgs. n. 82/2005 e s.m.i.)

ENTE DI GESTIONE PER I PARCHI E LA BIODIVERSITÀ - ROMAGNA - Sede Legale: Via Moro, 2 – 48025 RIOLO TERME (RA)		 Parco regionale della Vena del Gesso Romagnola	
 Parchi e Riserve dell'Emilia-Romagna	 Riserva Naturale Bosco della Frattona	 Riserva Naturale Onferno	 Riserva Naturale Bosco di Scardavilla

Certificato di avvenuta pubblicazione

Deliberazione del Comitato Esecutivo n. 32 del 20/04/2020

Oggetto: APPROVAZIONE DEL P.E.G. (PIANO ESECUTIVO DI GESTIONE) PER IL TRIENNIO 2020/2022, E DEL PIANO DEGLI OBIETTIVI E DELLA PERFORMANCE 2020.

Si dichiara l'avvenuta regolare pubblicazione della presente deliberazione all'albo pretorio on-line di questo Comune a partire dal 05/05/2020 per 15 giorni consecutivi, ai sensi dell'art. 124 del D.Lgs. 18.08.2000 n. 267.

Li, 21/05/2020

L'INCARICATO DELLA PUBBLICAZIONE
GHIRELLI FABIO
(sottoscritto digitalmente
ai sensi dell'art. 21 D.Lgs. n. 82/2005 e s.m.i.)